



Un diagnostic au service de la détermination des enjeux actuels et à venir dans les quartiers prioritaires

Observation des 91 quartiers prioritaires du Nord



**PRÉFET
DU NORD**

*Liberté
Égalité
Fraternité*

Jun 2023



DÉROULÉ DE LA PRÉSENTATION



Introduction	3
Pourquoi la politique de la ville ?	10
Dynamiques territoriales	18
Cadre de vie et renouvellement urbain	28
Fragilité et pauvreté	36
Citoyenneté et vie quotidienne	50
Développement économique et emploi	55
Enjeux transversaux	64

INTRODUCTION



Construire les contrats de ville de demain

Ce document se présente sous forme d'un atlas de la politique de la ville de votre territoire. Son objectif est d'aller au-delà de la description, en intégrant de nombreux questionnements qui peuvent être posés dans le cadre de la politique de la ville.

Ce document est ainsi destiné à tous les acteurs de la politique de la ville et à tous ceux qui s'intéressent aux territoires urbains fragilisés. **Il peut être un outil de compréhension des enjeux pour des non spécialistes** mais aussi être d'un précieux soutien pour des acteurs qui s'impliquent quotidiennement dans la géographie prioritaire y compris les habitants.

Celui-ci analyse la dynamique des territoires en comparant celle des quartiers prioritaires avec celle des autres quartiers de votre intercommunalité ou du département.

Ce diagnostic est un outil de veille qui permet d'aider à la formalisation d'un futur contrat de ville. En effet, le diagnostic a une fonction d'alerte intégrant les différentes facettes de nos territoires. Les 200 pages de ce document vous conforteront souvent mais vous étonneront parfois. Il s'agit donc ici d'un travail de recherche qui est mis à votre disposition, et que nous l'avons souhaité le plus pédagogique possible.

C'est pour cela que l'exercice d'observation est un outil au service de la démocratie et pas seulement un outil statistique. En aucun cas l'observation est suffisante en elle-même, mais elle est indispensable pour la conduite d'une réflexion et questionner les politiques publiques menées sur les territoires prioritaires.

Un diagnostic a visée opérationnelle

- > Mettre en exergue les spécificités de vos quartiers prioritaires, par rapport à d'autres, dans leur contexte intercommunal,
- > Repérer les principaux enjeux,
- > Alimenter les pistes de réflexions et partager avec vos partenaires (institutionnels, associatifs, habitants),
- > Identifier les orientations stratégiques (politique de construction de logements, politique sociale, services à développer...),
- > Questionner les aides et services existants au regard des populations actuelles et de celles à venir.

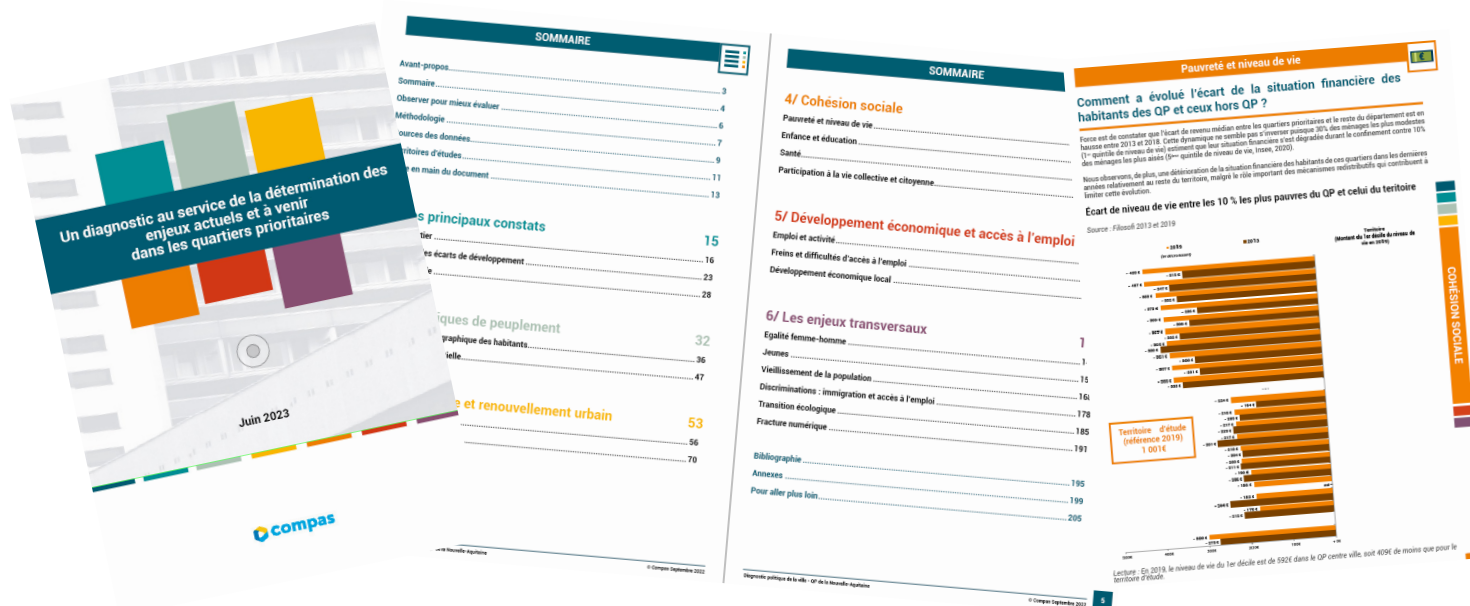

Les 91 QPV du Nord et les 73 communes concernées

Source : Limites administratives IGN, 2022

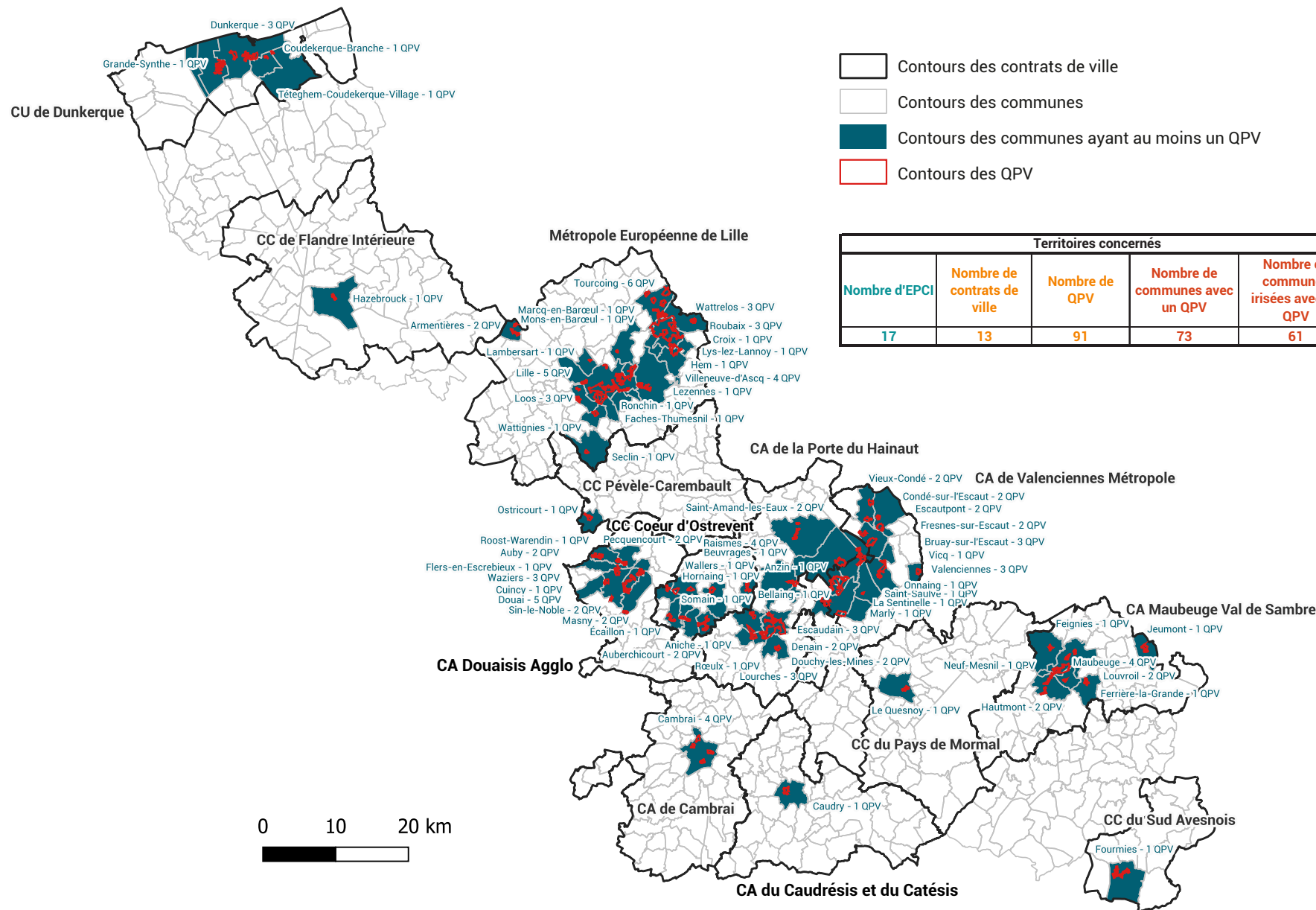

2 types de données sont représentées dans ce document :

- les données aux contours exacts du quartier politique de la ville transmis par l'ANCT
- les données à l'approche iris permettant un peu plus de détail sur le territoire

Au total, les 91 QP du Nord regroupent 361 125 habitants en 2018.

Exemple de correspondance iris-QP :

Contrat de ville / EPCI	Contour exact		Approche iris		
	Quartiers prioritaires	Population 2018	Codes des iris utilisés pour approcher le QP*	Population 2019	
QPV de la CA du Douaisis	QP059002	QP Aubry - Aubry Centre	1376	590280101 590280102	2520
	QP059003	QP Aubry, Roost-Warendin - Asturies - Belleforières	1349	Approche iris non disponible	
	QP059004	QP Douai - Lambres-lez-Douai - Résidence Gavant	2013	591780117	2291
	QP059005	QP Douai, Flers-en-Escrebieux - Flers En Escrebieux Pt De La Deûle - Dorignies	2906	592340101 591780114	3547
	QP059006	QP Douai, Waziers - Frais Marais	1874	591780101	1634
	QP059007	QP Douai, Sin-le-Noble, Waziers - Notre Dame - La Clochette - Le Bivouac	2976	596540102 591780102 596540103 595690102	7070
	QP059008	QP Douai, Quincv - Fauhourr De Béthune	1696	591780111	2400
	QP059009	QP Sin-le-Noble - Les Fois	1556	595690106	1417
	QP059010	QP Waziers - Haut Terroir - Le Vivier	974	596540101	1825
	QPV de la CA Maubeuge Val de Sambre	QP059011	QP Feignies - Les Explorateurs - Pl Du 8 Mai 1945 - Jean Jaurès - La Flamenne	1082	592250101 592250102
QP059012		QP Ferrière-la-Grande - Quartier Du Village	1142	592300101 592300103	1585
QP059013		QP Hautmont - Bois Du Ouesnov	1454	592910105	3677
QP059014		QP Jeumont - Centre Lambreçon	2769	593240103 593240105 593240101	2376
QP059015		QP Louvroil - Lonn Prés - Prés Du Paradis	1265	593650102	1057
QP059016		QP Maubeuge - Pont De Pierre	2000	593920502 593920503	1996
QP059017		QP Maubeuge - Provinces Françaises	1219	593920302	1219
QP059018		QP Maubeuge - L'Épinette	1211	593920102	853
QP059019		QP Maubeuge - Qrt Intercommunal Sous-Le Bois Montplaisir Rue D'Hautmont	8536	593920403 593920404 593920402 593920405 592910102	8735

Territoires de comparaison

Aux contours exacts :

- L'ensemble des QP du Nord (estimé quand pas disponible, peut-être partiel)
- L'ensemble des QP de France métropolitaine

- Communes du Nord ayant un QP (seulement les communes irisées pour les données fichiers détails)

- L'ensemble des EPCI de France métropolitaine comportant au moins un QP

- L'ensemble des EPCI de France métropolitaine ne comportant aucun QP

- Nord

- Hauts-de-France

- France métropolitaine

Note : quand la donnée est disponible pour les territoires de comparaison (hors QP)

A l'approche iris :

- L'ensemble des QP du Nord approchés à l'iris (communes irisées ayant un QP, voir en annexes pour plus de détail)

- L'ensemble des iris hors des QP du Nord (communes irisées ayant un QP)

- Communes du Nord ayant un QP (seulement les communes irisées pour les données fichiers détails)

- L'ensemble des EPCI de France métropolitaine comportant au moins un QP

- L'ensemble des EPCI de France métropolitaine ne comportant aucun QP

- Nord

- Hauts-de-France

- France métropolitaine

Note : ces données sont issues des fichiers Indcvi de l'Insee, par conséquent elles ne sont pas disponibles pour les communes non irisées.

Les chiffres clés des QP du Nord



14% des habitants du Nord vivent dans un quartier prioritaire, soit **361 125** personnes



39% des ménages ont emménagé récemment (moins de 5 ans)



41 520 mineurs en situation de fragilité



40% de la population a moins de 25 ans



44% des 75 ans ou plus vivent seuls, **33%** sont en situation de fragilité



Un niveau de vie mensuel moyen de **1 187€**



2,4 personnes en moyenne par ménage



94 876 logements sociaux



Un taux de pauvreté de **44%**



39% des ménages sont composés d'une personne



44% des 15 ans et plus non-scolarisés sont sans diplôme



29% des ménages pauvres dont le revenu est composé à 100% des prestations sociales



22 337 familles monoparentales, soit **18%** des ménages



8 878 personnes de 16-24 ans sont non scolarisés et sans diplôme, soit **16%**



35 138 demandeurs d'emplois de catégorie A

Comment lire les tableaux et graphiques ?

Afin de garder une lisibilité dans les tableaux et graphiques, nous avons fait le choix de ne représenter que les 10 QP ayant les valeurs les plus hautes et les 10 QP ayant les valeurs les plus basses, pour un indicateur donné.

Exemple ici avec le tableau de la population municipale (le fonctionnement est le même pour un graphique).

10 QP avec la valeur la plus haute



10 QP avec la valeur la plus basse



Population municipale

Source : ANCT & Insee 2013-2018

Territoires	Nombre d'habitants
Tri décroissant	
QP Roubaix - Quartier Intercommunal Blanc Seau - Croix Bas Saint Pierre	71 013
QP Lille, Faches-Thumesnil, Loos, Lezennes, Wattignies - Secteur Sud	47 011
QP Denain, Douchy-les-Mines, Lourches, Haulchin - Centre	13 204
QP Lille - Secteur Nord Est	12 828
QP Anzin, Beuvrages, Valenc. Bruay s l'Escaut, Raimes - Zlc Rives De L'Escaut	10 744
QP Mons-en-Baroeul - Nouveau Mons - Les Sarts- Dombrowski	9 519
QP Maubeuge - Qrt Intercommunal Sous-Le Bois Montplaisir Rue D'Hautmont	8 536
QP Grande-Synthe - Albeck - Europe - Moulin	8 497
QP Hem - Quartier Intercommunal Hautchamps Longchamp - Lionderie - 3 Baudets	8 229
QP Tourcoing - La Bourgogne	6 684
10 QPV+ / 10 QPV	
QP Feignies - Les Explorateurs - Pl Du 8 Mai 1945 - Jean Jaurés - La Flamenne	1 082
QP Condé-sur-l'Escaut - Lecocq	1 051
QP Pecquencourt - Lemay Sainte Marie	1 049
QP Hornaing - Quartier Prioritaire De Hornaing	1 035
QP Montigny-en-Ostrevent - Quartier Prioritaire De Montigny En Ostrevent	1 027
QP Fresnes-sur-Escaut, Odomez - Le Trieu	975
QP Waziers - Haut Terroir - Le Vivier	974
QP Cambrai - Résidence D'Esnes	896
QP Saint-Saulve - La Pépinière	837
QP Tétéghem - Degroote	727
QPV du Nord	361 125
QP de France métropolitaine	4 829 250
Communes du Nord ayant un QP	1 421 559
EPCI de FM ayant un QP	42 708 369
EPCI de FM sans QP	21 949 405
Nord	2 606 234
Hauts-de-France	6 004 108
France métropolitaine	64 844 037

«Tri décroissant» permet de connaître l'indicateur du tableau mis en avant

Les territoires de comparaison



A horizontal bar composed of several colored segments: a dark teal segment on the far left, a large teal segment containing the title, and five vertical segments on the right in shades of grey, yellow, orange, red, and purple.

POURQUOI LA POLITIQUE DE LA VILLE ?

Une sur-représentation des QP parmi les populations fragiles

14%
des habitants du Nord vivent en QP

Mais dans les QP ce sont :

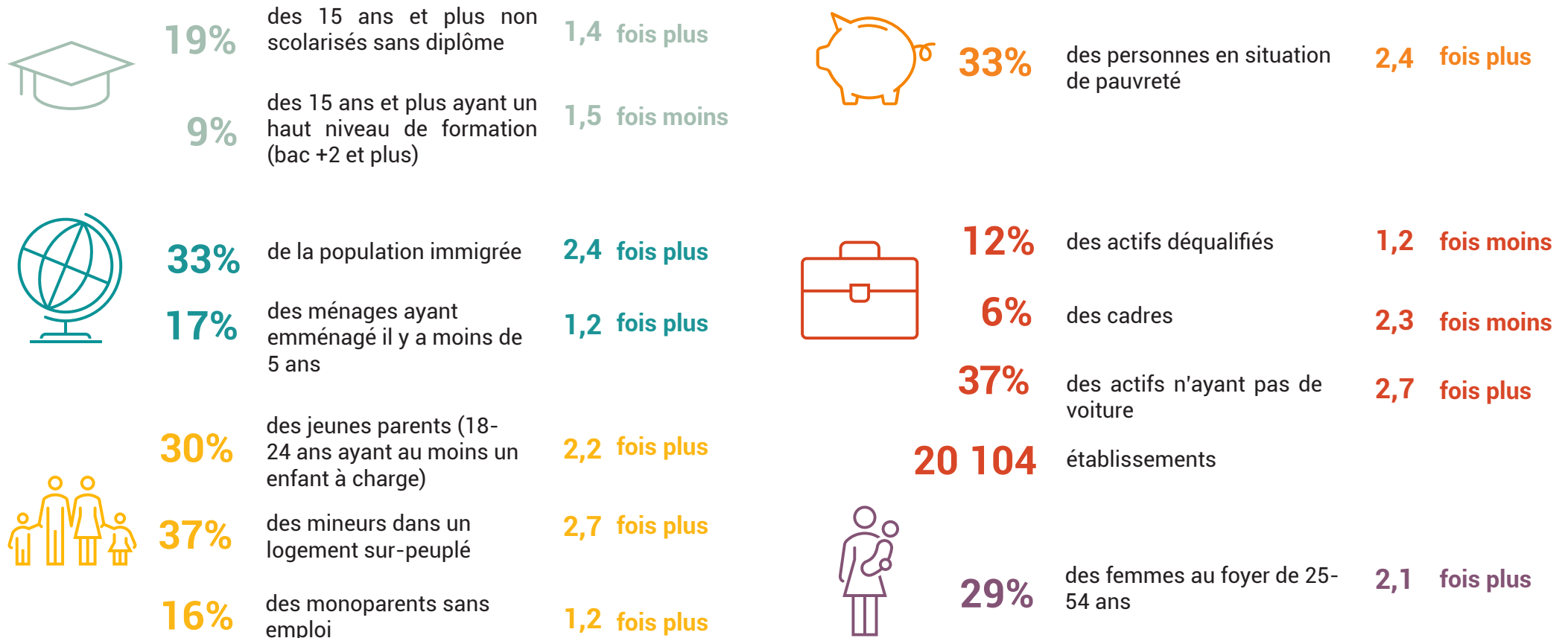

L'effet «quartier» : les données illustrant les parcours avec obstacles des habitants

À niveau de formation équivalent, les taux de chômage Insee sont systématiquement plus importants qu'à l'extérieur. Il faut noter que le taux de chômage des habitants des QP est équivalent au taux de chômage des personnes sans diplôme à l'extérieur des QP.

Dès lors, cet écart de situation peut être lié à l'environnement des habitants (absence de mixité sociale, image du quartier, discrimination à l'adresse, ...). Il s'agit donc d'un indicateur illustrant l'effet quartier.

L'intégration par exemple de la PCS des parents permet d'isoler ainsi les effets liés à la structure sociale des ménages.

Ces graphiques mettent en évidence une amplification d'un effet PCS des parents ou du niveau de formation de ceux-ci dans les quartiers concernés par la politique de la ville.

Les lycéens scolarisés en filière professionnelle selon leur origine sociale

Source : Ministère de l'Education Nationale, Depp 2020-2021

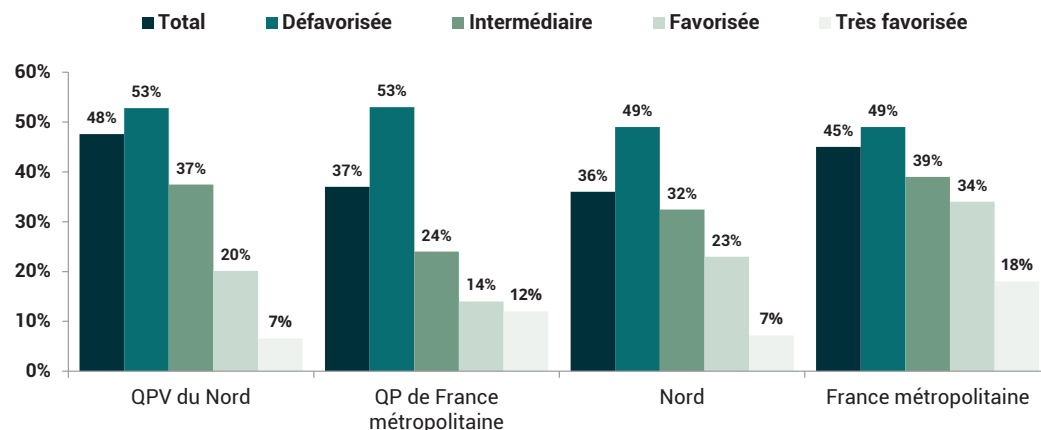

Lecture : En 2021, 48% des lycéens des QPV du Nord sont en lycée professionnel. Parmi les élèves dont l'origine sociale est défavorisée, 53% sont inscrits en filière professionnelle, contre 49% pour le Nord.

- Une part plus importante de lycéens en filière professionnelle en QP

- Quelle que soit l'origine sociale observée, une part plus importante de lycéens en filière professionnelle en QP

Les personnes au chômage selon le niveau de diplôme

Source : Insee, fichiers détail 2019

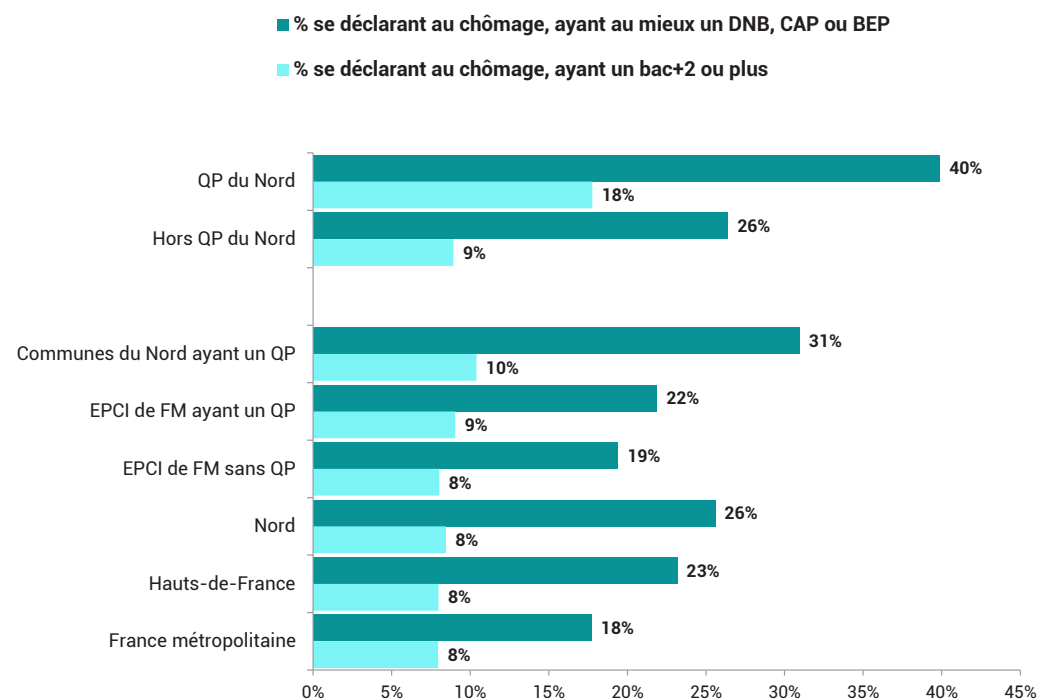

Lecture : En 2019, les QP du Nord comptent 40% de 15-64 ans se déclarant au chômage et ayant un DNB, CAP ou BEP et 18% de 15-64 ans se déclarant au chômage et ayant un bac+2 ou plus.

- A diplôme équivalent, la part de personnes se déclarant au chômage est systématiquement plus élevée en QP qu'ailleurs, que ce soit à Bac+2 ou niveau DNB, CAP ou BEP

L'effet «absence de réseaux» : des territoires avec moins de diversité sociale

Mesurer l'effet «réseau» par la mixité sociale

Source : Insee RP 2019 et Filosofi 2020

- Iris des QP du Nord (3 iris des QPV avec la plus faible mixité et 3 iris avec la plus forte mixité sociale)
- Iris de France entière

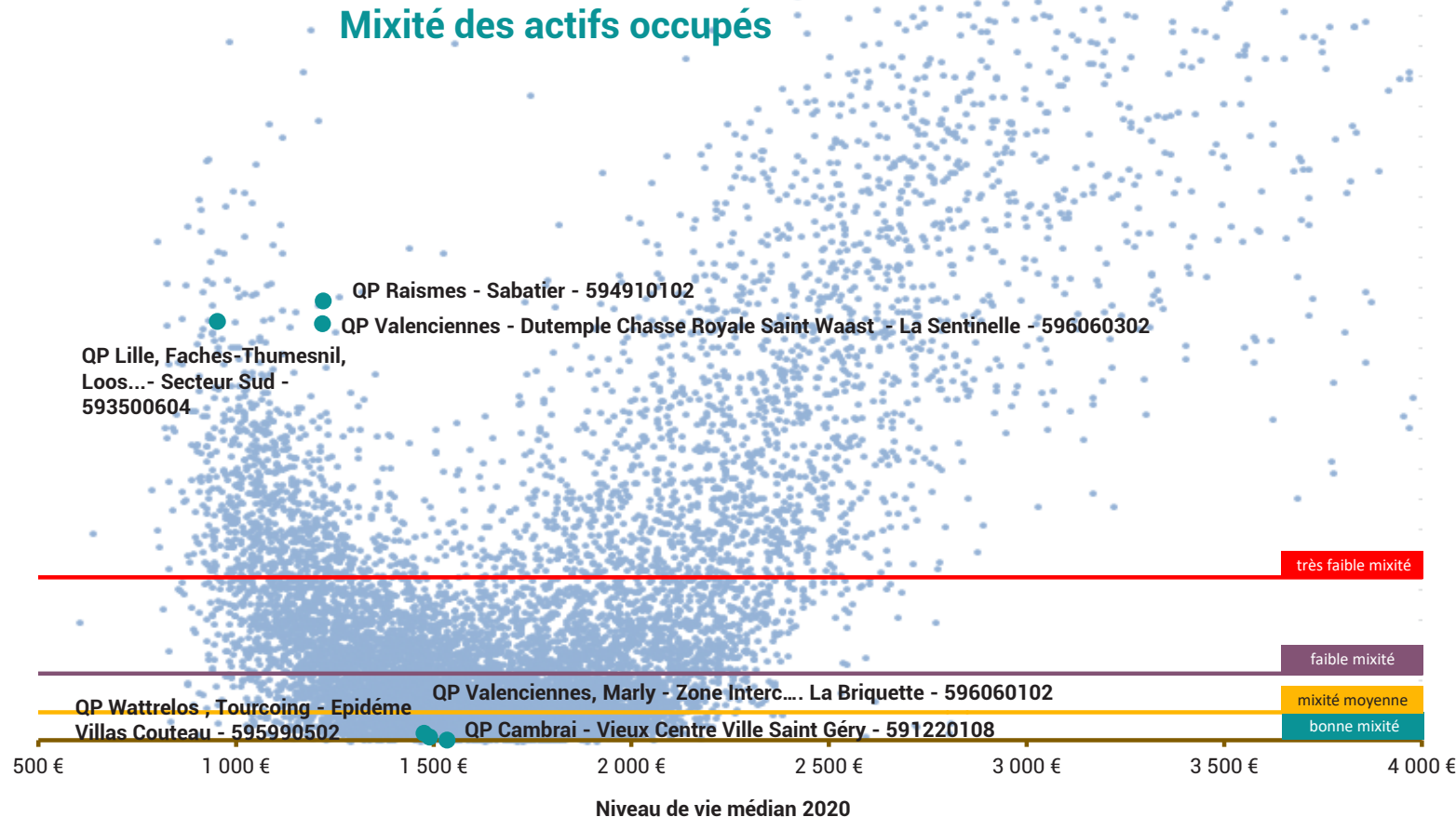

MÉTHODOLOGIE

Cet indicateur croisé entre l'indice de mixité (mixité parfaite sur la ligne d'abscisse) et le niveau de vie des quartiers permet de mettre en évidence que l'absence de mixité est certes très forte dans les quartiers les plus fragiles de France, mais l'absence de mixité est encore plus forte dans les quartiers les plus riches de notre pays.

Lecture : L'indice de mixité maximal, indiquant que la mixité est très faible, est enregistré dans le QP Raismes - Sabatier. A l'inverse, l'indice de mixité minimal indiquant que la mixité est bonne est enregistré dans le QP Cambrai - Vieux centre Ville Saint Géry (soit une structure proche de celle de la France métropolitaine, la référence).

Une pauvreté différente

Une pauvreté plus familiale :

Pour 100 personnes en situation de pauvreté dans les QP, il y a 26 mineurs vulnérables contre seulement 16 pour 100 personnes en situation de pauvreté qui vivent hors QP.

38% de mineurs bénéficiaires de la C2S parmi l'ensemble des bénéficiaires, 35% hors QP.

Une intensité de la pauvreté plus forte :

Pour 100 ménages en situation de pauvreté en QP, il y en a 52 qui dépendent à 100% des prestations sociales, contre 47% en dehors.

La pauvreté dans les quartiers prioritaires

Source : Insee RP 2019, Cnam 2022 et Filosofi 2020

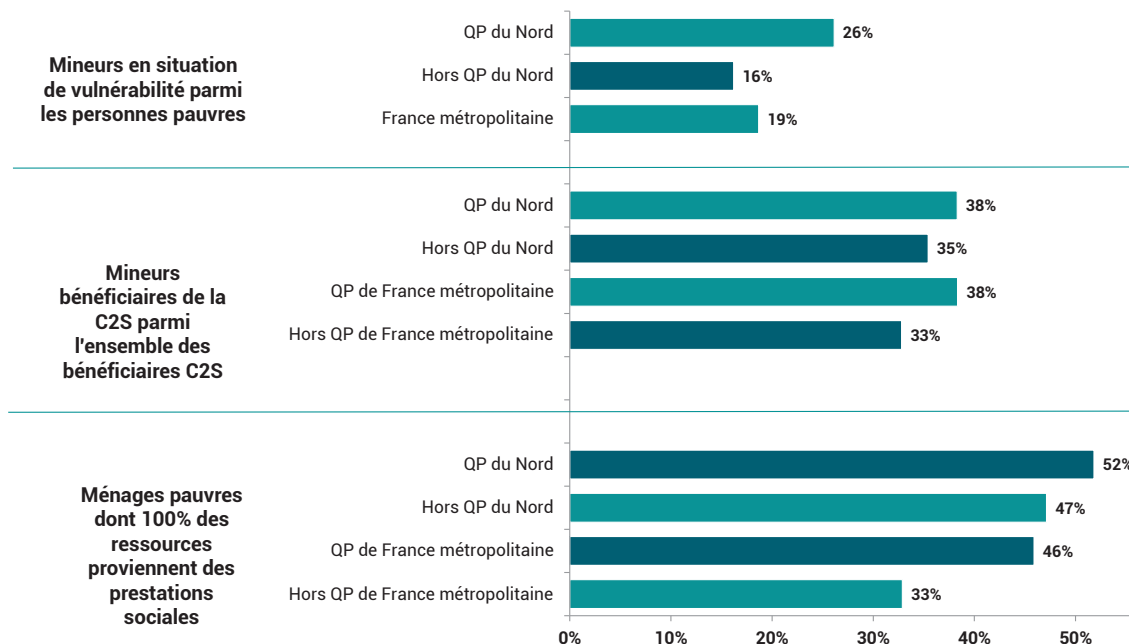

Lecture : On dénombre 26% de mineurs en situation de vulnérabilité parmi les personnes pauvres, contre 16% en dehors du QP.

MÉTHODOLOGIE

Les mineurs vulnérables :

Il s'agit ici de recenser les mineurs en situation de vulnérabilité parmi l'ensemble des personnes pauvres du territoire. Pour plus d'informations sur la construction de l'indice de fragilité des mineurs, veuillez vous référer à la partie «Jeunes» du chapitre «Enjeux transversaux».

Les mineurs bénéficiaires de la C2S :

Il s'agit ici de recenser les mineurs bénéficiaires de la C2S parmi l'ensemble des bénéficiaires de la C2S du territoire. Pour plus d'informations sur les mineurs bénéficiaires de la C2S, veuillez vous référer à la partie «Santé» du chapitre «Cohésion sociale».

Les allocataires dépendant des prestations sociales :

Ce sont les allocataires dont leurs revenus dépendent à 100% des prestations sociales, rapportés aux personnes pauvres du territoire.

Pourquoi la politique de la ville, encore ?

- Des dynamiques spécifiques mesurées un indice synthétique,
- Un niveau de vie qui décroche,
- Un taux d'emploi toujours plus faible,
- Un niveau de formation qui ne parvient pas à progresser au même rythme qu'ailleurs.

Indice de développement des territoires

Source : ANCT & Insee 2011-2019 - Traitements © Compas

Territoires	Indice de Développement des Territoires (IDT©Compas)		Evolution 2011/2019
	2011	2019 (tri décroissant)	
QP Lille - Secteur Nord Est	-67	-56	+11
QP Lille - Secteur Nord	-43	-102	-59
QP Cambrai - Vieux Centre Ville Saint Géry	-100	-134	-34
QP Tourcoing - Virolois	-151	-135	+16
QP Lille, Faches-Thumesnil, Loos, Lezennes, Wattignies - Secteur Sud	-132	-137	-5
QP Villeneuve-d'Ascq - Résidence-Poste-Terroir	-148	-137	+11
QP Loos - Clémenceau-Kiener	-157	-148	+9
QP Tourcoing - Phalempins	-131	-153	-21
QP Villeneuve-d'Ascq - Pont de Bois	-114	-154	-39
QP Dunkerque - Soubise - Basse Ville	-129	-156	-27
↑ 10 QPV+ / 10 QPV - ↓			
QP Douai, Flers-en-Escrebieux - Flers En Escrebieux Pt De La Deûle - Dorignies	-230	-260	-30
QP Escautpont, Raismes, Bruay-sur-l'Escaut - Brunehaut	-235	-260	-25
QP Pecquencourt - Lemay Sainte Marie	-242	-261	-19
QP Tourcoing - La Bourgogne	-226	-262	-36
QP Escaudain, Lourches, Roelux - Schneider	-236	-266	-30
QP Sin-le-Noble - Les Epis	-276	-287	-11
QP Louvroil - Long Prés - Prés Du Paradis	-252	-287	-35
QP Maubeuge - Pont De Pierre	-245	-287	-42
QP Douai, Lambres-lez-Douai - Résidence Gayant	-236	-296	-60
QP Maubeuge - Provinces Françaises	-288	-303	-14
QP de France métropolitaine	-175	-183	-8
Communes du Nord ayant un QP	-49	-54	-5
EPCI de FM ayant un QP	+12	+15	+3
EPCI de FM sans QP	-16	-20	-4
Nord	-33	-34	-1
Hauts-de-France	-47	-52	-4
France métropolitaine	Référence		

MÉTHODOLOGIE

Cet indice ©Compas est basé sur la mesure de l'écart entre la France et chacun des territoires. Il est construit sur les trois axes qui structurent «l'individu économique», ou «l'homo economicus» : un individu producteur, un individu consommateur et enfin son capital social.

Chacun des trois indicateurs tient ensuite compte de la valeur moyenne de l'indicateur au niveau national (car il y a des pourcentages et pour le revenu une dimension monétaire). Ainsi, quand la valeur est inférieure à zéro, cela signifie qu'au regard des trois indicateurs il y a une situation globalement plus défavorable pour ce territoire au regard de l'ensemble de la France.

Lecture : En 2019, L'Indice de Développement des Territoires pour le QP Lille - Secteur Nord Est est de -56, soit une évolution de 11 points par rapport à 2011.

IDT 2011/2019

- QP du Nord
- QP de France métropolitaine

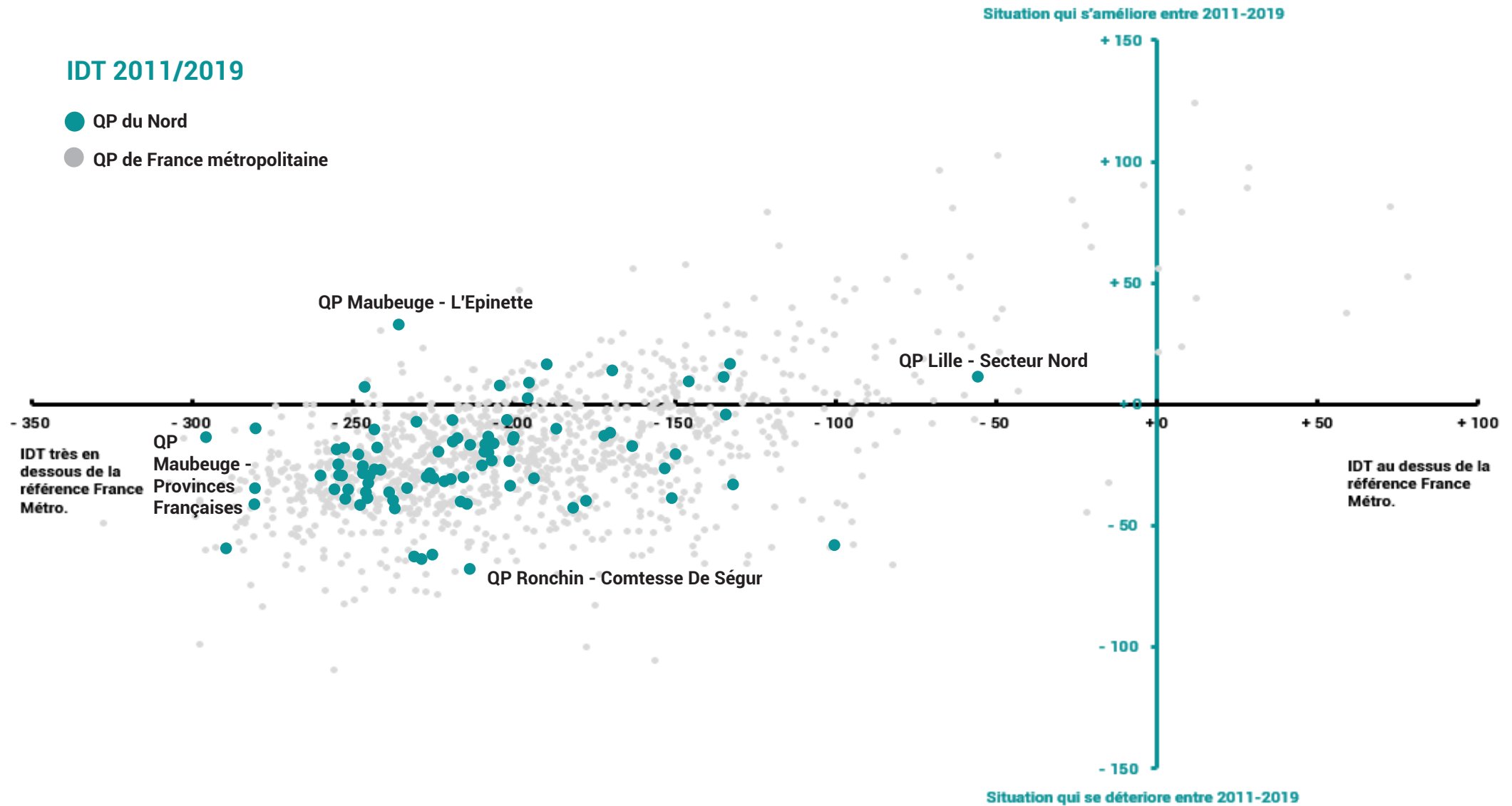

En points verts sont représentés l'ensemble des QP du Nord pour lesquels la donnée est disponible. En arrière plan, les points grisés correspondent à l'ensemble des QP de France métropolitaine. En libellés sur ce graphique, les QP du Nord avec des valeurs extrêmes.

Le QP Maubeuge – Provinces Françaises dispose d'un IDT très en dessous de la référence, en revanche celui de Lille – Secteur Nord est le plus proche de celui de la France métropolitaine.

En termes de dynamiques, l'IDT s'est fortement dégradé pour le QP Ronchin – Comtesse de Ségur, alors que l'écart avec la France métropolitaine a diminué pour le QP Maubeuge – L'Epinette.

A horizontal decorative bar with a central light green section containing the title. To the left are two vertical bars in dark teal and medium teal. To the right are four vertical bars in yellow, orange, red, and purple.

DYNAMIQUES TERRITORIALES

Comment évolue le nombre d'habitants dans les QP ?

Population municipale

Source : ANCT & Insee 2013-2019

Territoires	Nombre d'habitants Tri décroissant	Part parmi l'ensemble de la population des QP du Nord (en %)	Evolution 2013 -2018	
			Nb	%
QP Roubaix - Quartier Intercommunal Blanc Seau - Croix Bas Saint Pierre	71 013	19,7	+1 710	+2,5
QP Lille, Faches-Thumesnil, Loos, Lezennes, Wattignies - Secteur Sud	47 011	13,0	-676	-1,4
QP Denain, Douchy-les-Mines, Louches, Haulchin - Centre	13 204	3,7	+9	+0,1
QP Lille - Secteur Nord Est	12 828	3,6	+117	+0,9
QP Anzin, Beuvrages, Valenc. Bruay s l'Escaut, Raimes - Zlc Rives De L'Escaut	10 744	3,0	+12	+0,1
QP Mons-en-Baroeul - Nouveau Mons - Les Sarts- Dombrowski	9 519	2,6	-1 084	-10,2
QP Maubeuge - Qrt Intercommunal Sous-Le Bois Montplaisir Rue D'Hautmont	8 536	2,4	-860	-9,2
QP Grande-Synthe - Albeck - Europe - Moulin	8 497	2,4	-162	-1,9
QP Hem - Quartier Intercommunal Hautchamps Longchamp - Lionderie - 3 Baudets	8 229	2,3	+187	+2,3
QP Tourcoing - La Bourgogne	6 684	1,9	-152	-2,2
↑ 10 QPV+ / 10 QPV - ↓				
QP Feignies - Les Explorateurs - Pl Du 8 Mai 1945 - Jean Jaurés - La Flamenne	1 082	0,3	-110	-9,2
QP Condé-sur-l'Escaut - Lecocq	1 051	0,3	-15	-1,4
QP Pecquencourt - Lemay Sainte Marie	1 049	0,3	+29	+2,8
QP Hornaing - Quartier Prioritaire De Hornaing	1 035	0,3	-30	-2,8
QP Montigny-en-Ostrevent - Quartier Prioritaire De Montigny En Ostrevent	1 027	0,3	-13	-1,3
QP Fresnes-sur-Escaut, Odomez - Le Trieu	975	0,3	-129	-11,7
QP Waziers - Haut Terroir - Le Vivier	974	0,3	-109	-10,1
QP Cambrai - Résidence D'Esnes	896	0,2	-33	-3,6
QP Saint-Saulve - La Pépinière	837	0,2	-27	-3,1
QP Tétéghem - Degroote	727	0,2	-414	-36,8
QPV du Nord	361 125	100,0	-4 687	-1,3
QP de France métropolitaine	4 829 250	-	-26 796	-0,6
Communes du Nord ayant un QP	1 421 559	-	-669	-0,0
EPCI de FM ayant un QP	42 708 369	-	+845 175	+2,0
EPCI de FM sans QP	21 949 405	-	+302 556	+1,4
Nord	2 606 234	-	+10 698	+0,4
Hauts-de-France	6 004 108	-	+16 225	+0,3
France métropolitaine	64 844 037	-	+1 146 172	+1,8

Lecture : Au 1er janvier 2018, la population municipale du QP Roubaix - Quartier Intercommunal Blanc Seau - Croix Bas Saint Pierre est de 71 013 habitants, soit une évolution de 2,5% par rapport à 2013.

DÉFINITIONS

Population municipale des quartiers : comprend toutes les personnes qui vivent effectivement dans le quartier. On y trouve aussi bien les ménages qui demeurent en logement individuel, que les étudiants en cité universitaire, les personnes âgées en maison de retraite, ou les personnes en habitat mobile, etc.

Jeunesse, vieillissement, quels enjeux dans les QP ?

Répartition de la population par tranche d'âge

Source : Insee, estimations démographiques 2019 et RP 2019

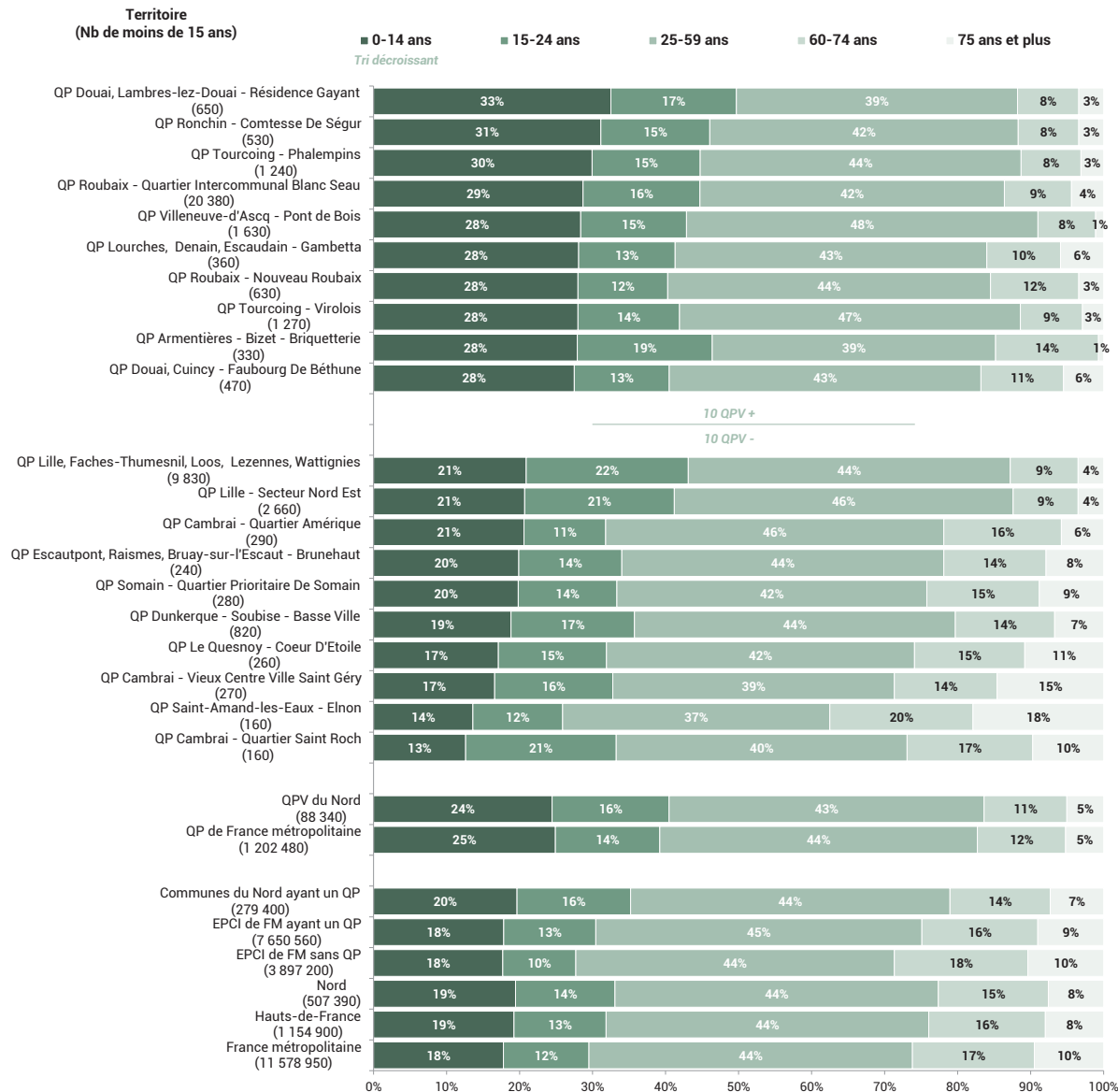

Lecture : En 2019, la part des moins de 15 ans dans la population du QP Douai, Lambres-lez-Douai - Résidence Gayant est de 33%, soit 650 personnes. Cette part est de 3% pour les 75 ans et plus.

Indices de jeunesse

Source : Insee, estimations démographiques 2019 et RP 2019

Territoires	Indice de jeunesse	
	Moins de 20 ans	Indice Tri décroissant
QP Villeneuve-d'Ascq - Pont de Bois	2 012	3,9
QP Douai, Lambres-lez-Douai - Résidence Gayant	855	3,6
QP Tourcoing - Phalempins	1 639	3,5
QP Ronchin - Comtesse De Ségur	684	3,4
QP Loos - Clémenceau-Kiener	399	3,3
QP Tourcoing - Virolois	1 598	3,1
QP Lambersart - Pacot - Vandracq	469	2,8
QP Armentières - Bizet - Briquetterie	466	2,7
QP Roubaix - Quartier Intercommunal Blanc Seau - Croix Bas Saint Pierre	26 076	2,7
QP Villeneuve-d'Ascq - Résidence-Poste-Terroir	951	2,5
↑ 10 QPV+ / 10 QPV ↓		
QP Armentières - Attargette - Chanzy	526	1,3
QP Douai, Sin-le-Noble, Waziers - Notre Dame - La Clochette - Le Bivouac	889	1,2
QP Fresnes-sur-Escaut - Centre Ville	497	1,2
QP Somain - Quartier Prioritaire De Somain	407	1,2
QP Cambrai - Quartier Amérique	368	1,2
QP Anzin - Verrerie - Square République	351	1,1
QP Le Quesnoy - Coeur D'Etoile	353	0,9
QP Cambrai - Vieux Centre Ville Saint Géry	373	0,8
QP Cambrai - Quartier Saint Roch	273	0,8
QP Saint-Amand-les-Eaux - Elnon	223	0,5
QPV du Nord	118 221	2,0
QP de France métropolitaine	1 587 374	1,9
Communes du Nord ayant un QP	384 395	1,3
EPCI de FM ayant un QP	10 361 072	1,0
EPCI de FM sans QP	5 159 093	0,8
Nord	687 430	1,2
Hauts-de-France	1 554 627	1,1
France métropolitaine	15 561 780	0,9

Lecture : En 2019, il y a 3,9 fois plus de jeunes (moins de 20 ans) dans le QP Villeneuve-d'Ascq - Pont de Bois que de personnes âgées (60 ans et plus).

La politique de la ville a-t-elle pu favoriser l'intégration des populations de nationalités étrangères dans les QP ?

- Le ratio entre les deux indicateurs (Étrangers/immigrés) est beaucoup plus fort dans les QP que dans les autres territoires de références.
- L'immigration dans les QP n'est donc pas la même (des population immigrées qui ne demandent pas la nationalité française ou qui ne peuvent pas l'obtenir ou encore qui viennent d'arriver en France).

DÉFINITIONS

Population de nationalité étrangère : désigne les personnes qui résident en France et ne possèdent pas la nationalité française. Elles possèdent soit une autre nationalité (à titre exclusif), soit n'en ont aucune (c'est le cas des personnes apatrides). Les personnes de nationalité française possédant une autre nationalité (ou plusieurs) sont considérées en France comme françaises.

Population immigrée : désigne les personnes nées étrangères à l'étranger et résidant en France. Les personnes nées françaises à l'étranger et vivant en France ne sont donc pas comptabilisées. À l'inverse, certains immigrés ont pu devenir français, les autres restant étrangers. Les populations étrangère et immigrée ne se confondent pas totalement : un immigré n'est pas nécessairement étranger et réciproquement, certains étrangers sont nés en France (essentiellement des mineurs).

Population selon l'origine

Source : Insee, estimations démographiques 2019 et RP 2019

Territoires	Nb de personnes de nationalité étrangère	Part des personnes de nationalité étrangère dans la population (en %)	Evolution 2011 -2019		Nb d'immigrés	Part des personnes immigrées dans la population (en %)
			Nb	%		
<i>Tri décroissant</i>						
QP Maubeuge - Pont De Pierre	566	28,3	+25	+4,7	660	33,0
QP Ronchin - Comtesse De Ségur	450	26,2	+307	+214,3	409	23,8
QP Louvroil - Long Prés - Prés Du Paradis	328	25,9	+86	+35,7	412	32,6
QP Roubaix - Quartier Intercommunal Blanc Seau - Croix Bas Saint Pierre	16 901	23,8	+4 704	+38,6	18 037	25,4
QP Lille - Secteur Ouest	404	23,3	+109	+36,8	451	26,0
QP Lille, Faches-Thumesnil, Loos, Lezennes, Wattignies - Secteur Sud	10 201	21,7	+2 095	+25,8	10 860	23,1
QP Marcq-en-Baroeul - La Briquetterie	278	21,7	+145	+108,2	297	23,2
QP Lille - Secteur Nord	293	20,6	+72	+32,6	362	25,5
QP Villeneuve-d'Ascq - Pont de Bois	1 175	20,5	+408	+53,2	1 507	26,3
QP Tourcoing - La Bourgogne	1 270	19,0	+128	+11,2	1 564	23,4
↑ 10 QPV+ / 10 QPV - ↓						
QP Fresnes-sur-Escaut, Odomez - Le Trieu	42	4,3	-20	-32,2	56	5,7
QP Pecquencourt - Lemay Sainte Marie	45	4,3	-18	-28,7	65	6,2
QP Hazebrouck - Résidences Pasteur Et Foch	55	3,9	-10	-14,8	62	4,4
QP Onnaing, Vicq - Vicq Quatre Chasses Poudrière Faiencerie	96	3,8	-8	-7,7	129	5,1
QP Aniche, Auberchicourt - Quartier Prioritaire d'Aniche	125	3,6	+59	+90,0	118	3,4
QP Escautpont, Raismes, Bruay-sur-l'Escaut - Brunehaut	43	3,6	-39	-47,6	54	4,5
QP Ferrière-la-Grande - Quartier Du Village	35	3,1	-3	-7,3	51	4,5
QP Écaillon, Auberchicourt - Quartier Prioritaire D'Auberchicourt Et Ecaillon	29	2,5	-9	-23,0	48	4,1
QP Le Quesnoy - Coeur D'Etoile	32	2,1	+5	+18,2	49	3,2
QP Hornaing - Quartier Prioritaire De Hornaing	13	1,3	-8	-36,8	23	2,2
QPV du Nord	52 191	15,3	+11 000	+26,7	60 596	17,8
QP de France métropolitaine	1 139 703	23,6	+236 478	+26,2	1 419 800	29,4
Communes du Nord ayant un QP	111 737	7,9	+24 852	+28,6	143 038	10,1
EPCI de FM ayant un QP	3 761 746	8,8	+700 711	+22,9	5 183 371	12,1
EPCI de FM sans QP	834 727	3,8	+128 223	+18,1	1 184 190	5,4
Nord	138 091	5,3	+28 458	+26,0	182 568	7,0
Hauts-de-France	249 515	4,2	+54 496	+27,9	337 439	5,6
France métropolitaine	4 603 989	7,1	+830 480	+22,0	6 378 273	9,8

28,3% des habitants du QP Maubeuge - Pont de Pierre sont de nationalité étrangère en 2019, soit une augmentation de +4,7% depuis 2011.

La structure de la population a-t-elle des effets sur les besoins des habitants des QP ?

Répartition des ménages selon leur composition

Source : Insee, RP 2019

- Une part plus importante de familles monoparentales en QP

Lecture : En 2019, 85% des ménages du QP Cambrai - Résidence D'Esnes sont des personnes seules sans enfant.

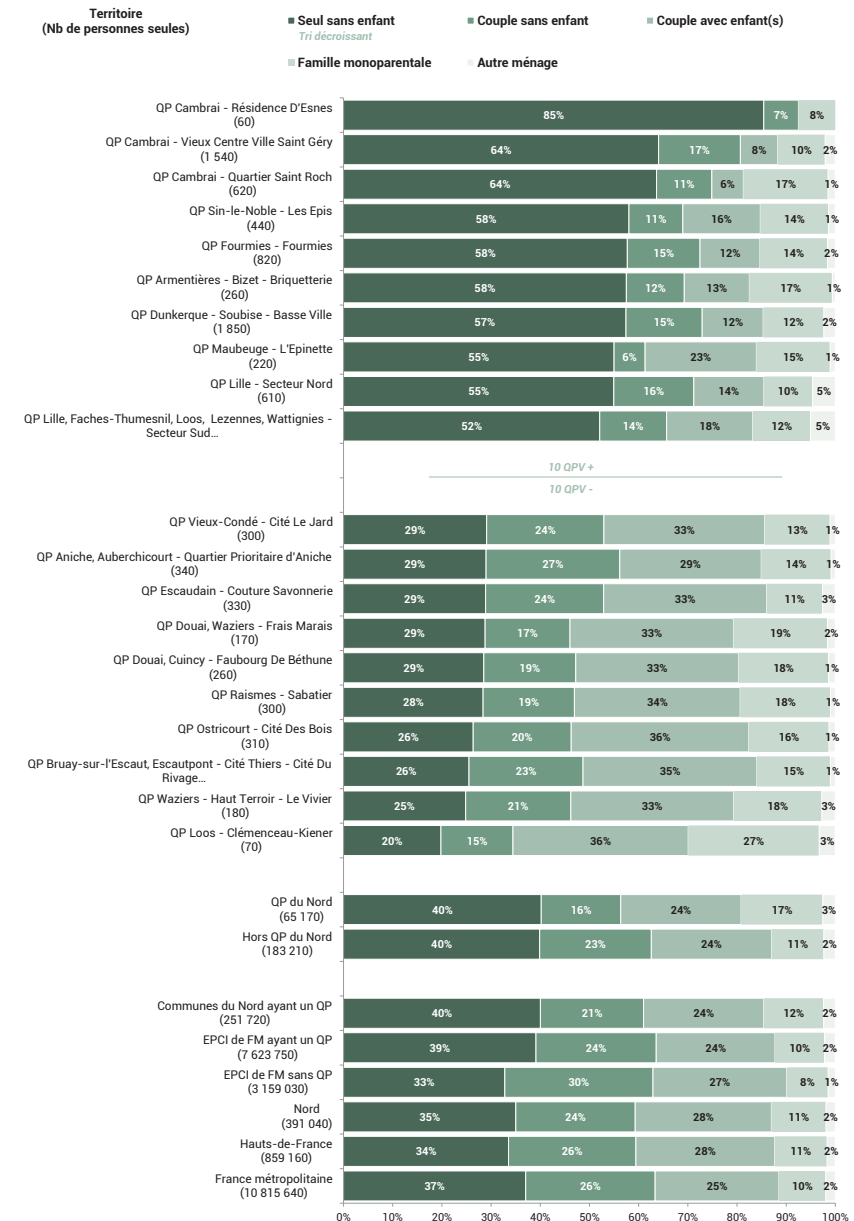

Quels sont les enjeux autour de la monoparentalité dans les QP ?

- 18% des ménages sont des familles monoparentales.
- Ce taux est beaucoup plus fort pour les adolescents et jeunes adultes que pour les enfants en bas âge.

Part des familles monoparentales parmi les allocataires Caf

Source : Cnaf, 2016 et 2021

Territoires	Nb de familles monoparentales	Parmi les ménages		Parmi les familles	
		Part des familles monoparentales (en %) Tri décroissant	Evolution 2016 - 2021 (en points)	Part des familles monoparentales (en %)	Evolution 2016 - 2021 (en points)
QP Armentières - Bizet - Briquetterie	100	30,5	nd	48,5	nd
QP Douai, Lambres-lez-Douai - Résidence Gayant	211	28,1	+3,7	62,8	+11,7
QP Marcq-en-Baroeul - La Briquetterie	116	26,2	-2,1	54,2	-3,7
QP Waziers - Haut Terroir - Le Vivier	67	25,9	-4,3	44,4	-3,9
QP Douai, Quincy - Faubourg De Béthune	166	25,4	+3,2	58,7	+9,2
QP Lambersart - Pacot - Vandracq	111	25,3	+1,0	52,4	+2,6
QP Pecquencourt - Lemay Sainte Marie	91	25,0	+7,8	48,7	+11,9
QP Ferrière-la-Grande - Quartier Du Village	78	24,7	-0,3	48,8	+2,3
QP Saint-Saulve - La Pépinière	106	24,7	+2,6	62,4	+8,3
QP Cambrai - Quartier Saint Roch	114	24,3	+1,4	63,7	+9,3
↑ 10 QPV+ / 10 QPV - ↓					
QP Louvroil - Long Prés - Prés Du Paradis	47	15,6	-3,5	37,3	-2,5
QP Escaudain, Lourches, Roelux - Schneider	103	15,3	-1,6	38,0	+2,1
QP Ostricourt - Cité Des Bois	69	14,9	-4,2	28,5	-5,4
QP Wallers, Bellaing, Raismes - Arenberg	57	13,9	-1,6	26,6	-0,2
QP Fresnes-sur-Escaut, Odomez - Le Trieu	31	13,9	-1,7	28,4	+0,5
QP Montigny-en-Ostrevent - Quartier Prioritaire De Montigny En Ostrevent	37	13,8	-4,1	30,8	-2,0
QP Tourcoing - Pont Rompu	54	13,2	-2,1	29,0	-3,4
QP Lille - Secteur Nord Est	662	12,2	-2,6	44,3	-1,3
QP Lille, Faches-Thumesnil, Loos, Lezennes, Wattignies - Secteur Sud	2 416	12,0	-2,5	42,3	-1,0
QP Saint-Amand-les-Eaux - Elnon	43	11,9	-3,7	33,3	-3,4
QPV du Nord	22 337	18,3	-1,6	44,9	+1,0
QP de France métropolitaine	292 554	19,4	-1,2	44,7	+1,4
Communes du Nord ayant un QP	60 136	15,0	-0,8	36,8	+1,7
EPCI de FM ayant un QP	1 416 820	15,0	-0,5	32,3	+1,8
EPCI de FM sans QP	554 636	14,6	+0,3	26,2	+3,7
Nord	90 704	14,6	-0,5	31,6	+1,9
Hauts-de-France	188 552	14,3	-0,8	29,8	+1,8
France métropolitaine	1 919 842	14,5	-0,3	29,9	+2,1

Âge des enfants des familles monoparentales

Source : Insee, fichiers détail 2019

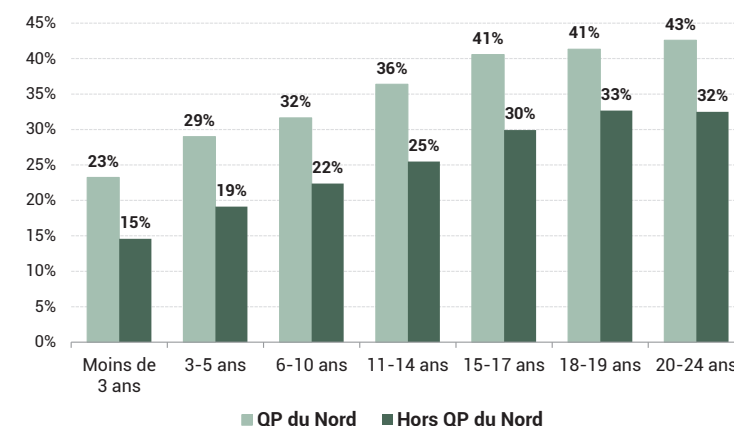

Lecture : En 2019 dans les QP, 32% des enfants de 6-10 ans vivent dans une famille monoparentale, contre 22% hors QP

Lecture : En 2021, 30,5% des ménages du QP Armentières - Bizet - Briquetterie sont des familles monoparentales. La part de ces familles monoparentales parmi l'ensemble des familles est de 48,5% dans ce QP.

Quelle place occupe le QP dans la trajectoire résidentielle des ménages ?

Répartition des ménages selon l'ancienneté d'emménagement

Source : Insee, estimations démographiques 2019 et RP 2019

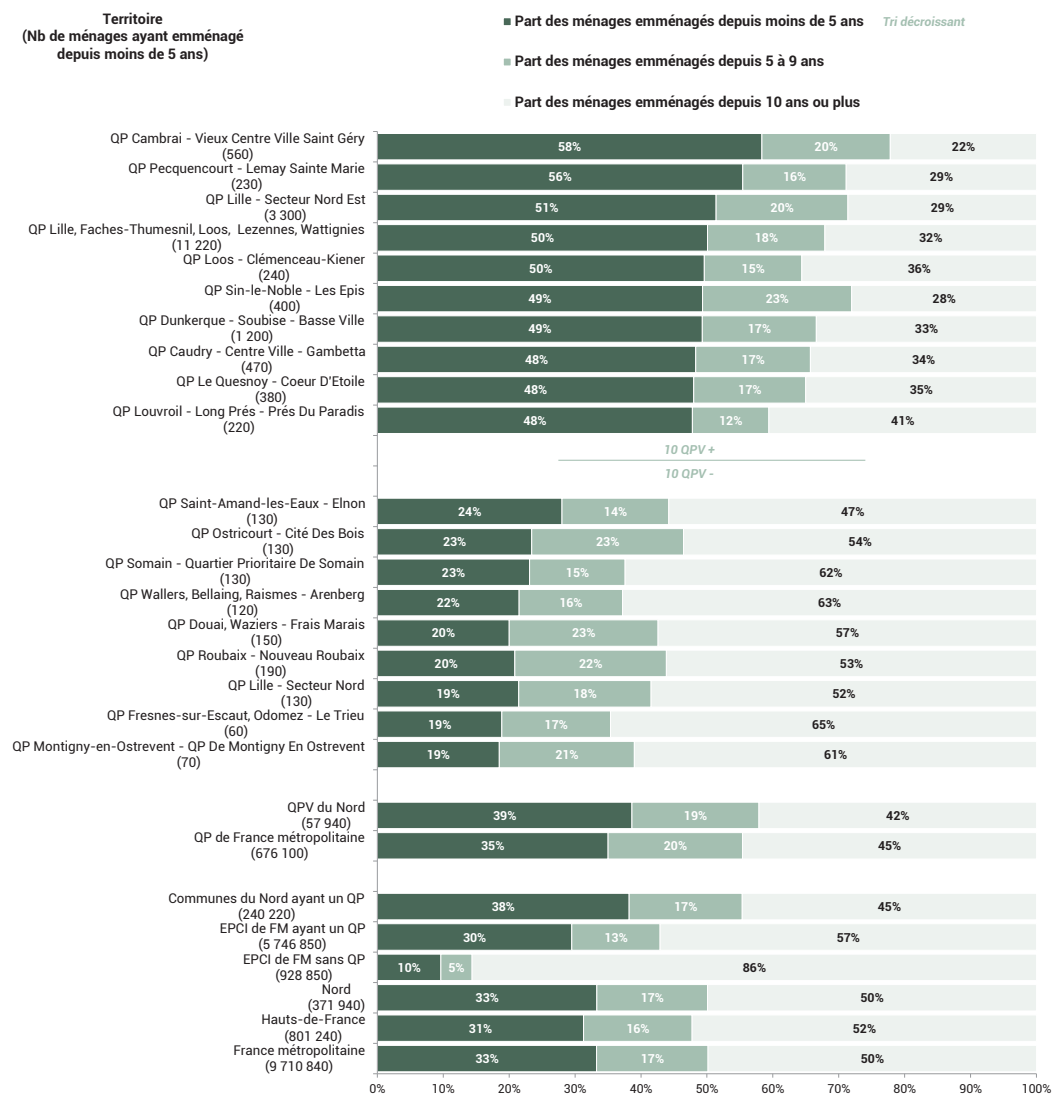

- Dans les quartiers de type « grands ensembles » quand il y a une tension sur le logement forte, la mobilité peut être très faible

Lecture : En 2019, 58% des ménages ont emménagé il y a moins de 5 ans dans le QP Cambrai - Vieux Centre Ville Saint Géry.

Indice de fragilité des nouveaux arrivants et de ceux installés depuis plus de 5 ans

Source : Insee, fichiers détail 2019 - indice © Compas

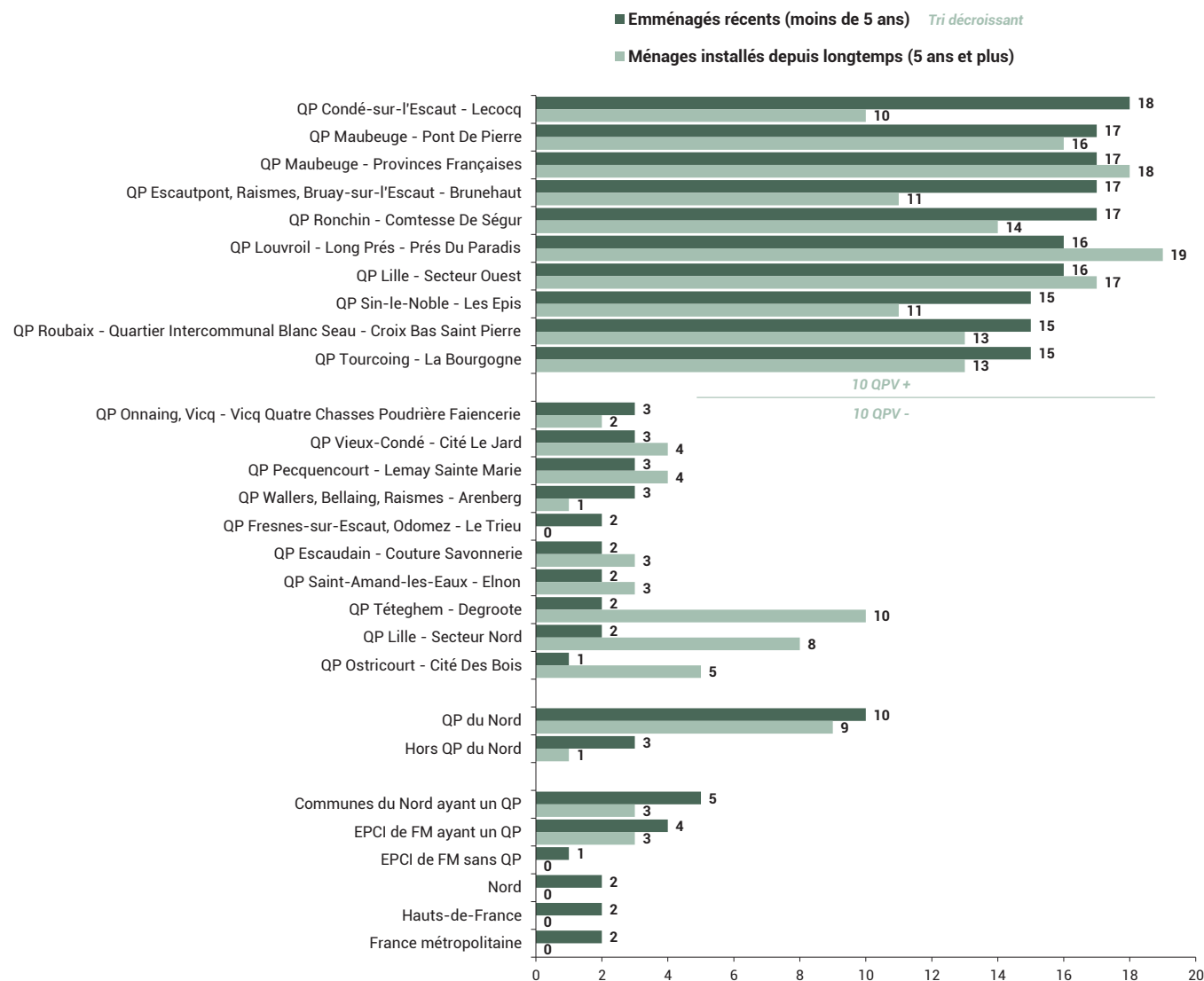

- Les nouveaux arrivants sont plus fragiles que les ménages présents depuis plus longtemps.

DÉFINITIONS

L'indice de fragilité est un indice © Compas, construit à partir de 5 indicateurs : la part d'adultes isolés (avec ou sans enfant), la part d'immigrés, la part de bas niveau de formation, la part d'inactifs ou au chômage, la part de ménages n'ayant pas de voiture.

Pour chaque indicateur, la différence entre la valeur du QP et celle de la France métropolitaine est effectuée. L'indice résulte de la somme des écarts (des 5 indicateurs). Plus il est élevé, plus la fragilité est considérée comme importante.

Lecture : Pour le QP Condé-sur-l'Escaut - Lecocq, les emménagés récents sont plus fragiles (indice = 18) que ceux déjà présents (indice = 10).

A decorative horizontal bar composed of several vertical segments in various colors: dark teal, teal, light grey, a large yellow segment containing the title, orange, red, and purple.

CADRE DE VIE ET RENOUVELLEMENT URBAIN

Le parc de logements est-il en adéquation avec les besoins des ménages en QP ?

- Le nombre de personnes par ménage ne baisse plus en QP : 2,4, plus faible qu'en moyenne sur les QP de France métropolitaine

Taille moyenne des ménages

Source : Insee, estimations démographiques 2019 et RP 2019

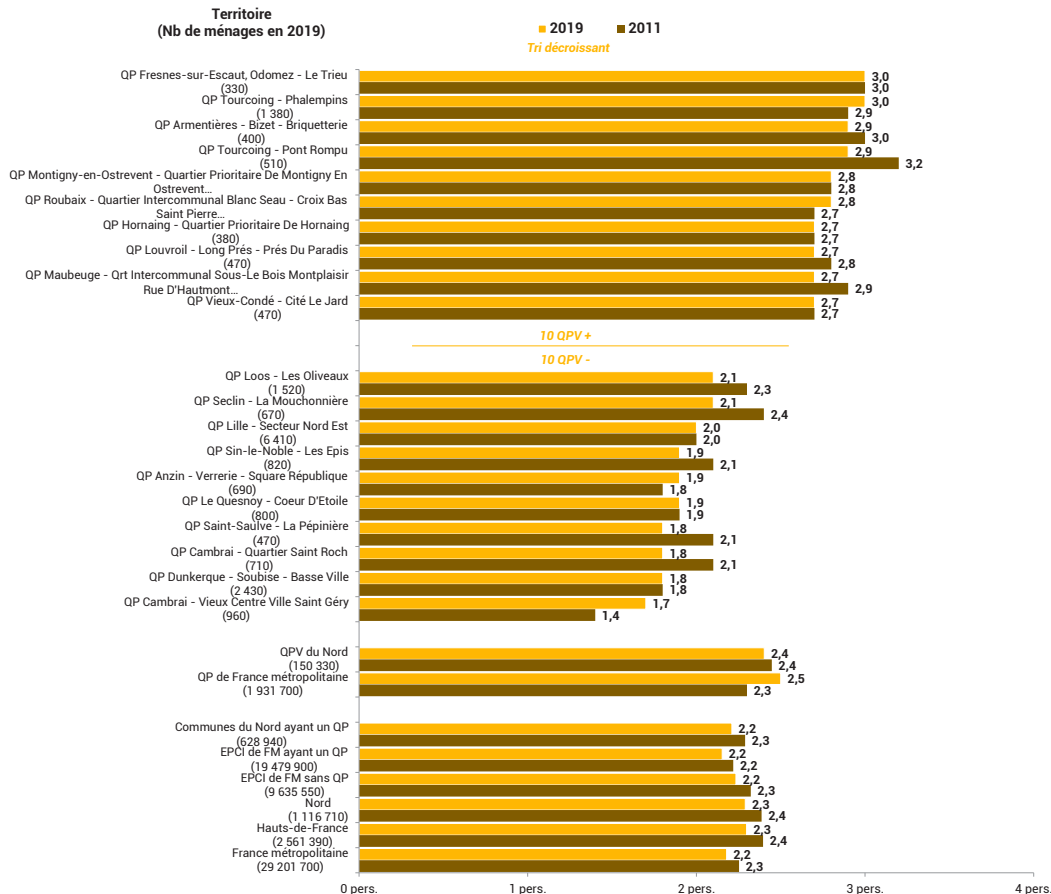

Lecture : En 2019, un ménage résidant dans le QP Fresnes-sur-Escaut, Odomez - Le Trieu est composé en moyenne de 3 personnes contre 3 personnes en 2011.

Répartition des ménages selon le nombre d'occupants

Source : Insee, estimations démographiques 2019 et RP 2019

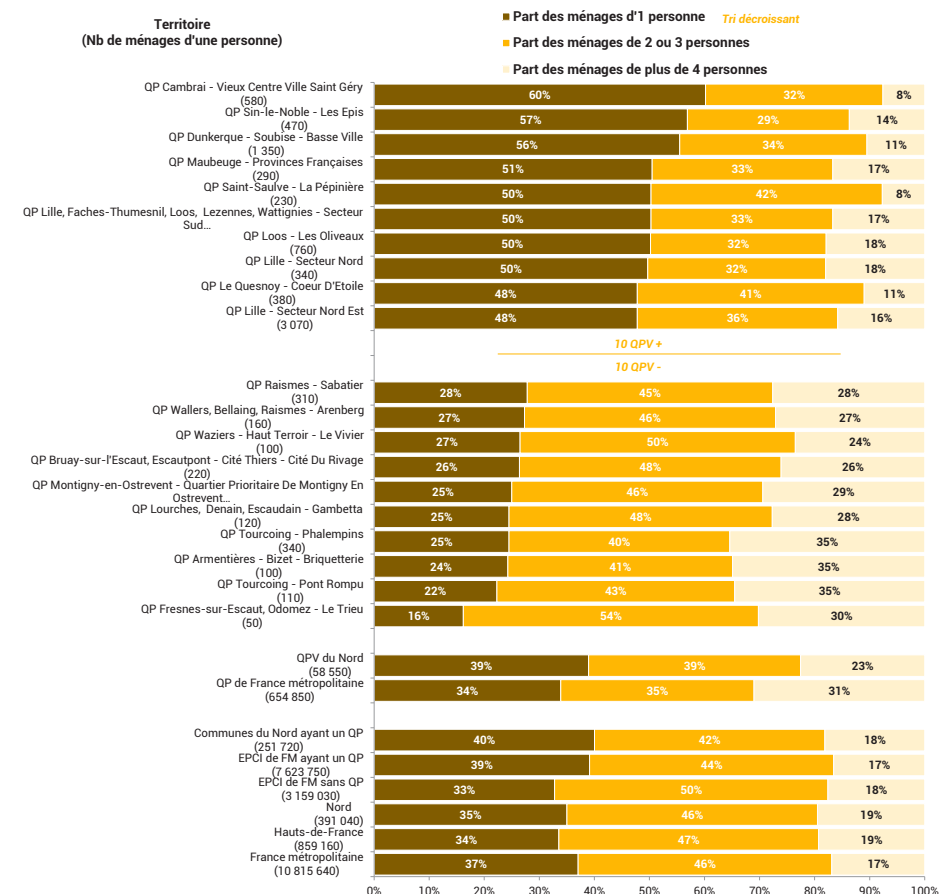

Lecture : En 2019, 60% des ménages résidant dans le QP Cambrai - Vieux Centre Ville Saint Géry sont composés d'une personne seule.

- 8% de logements sont sur-occupés dans le QP (contre 15% en moyenne dans les QP)
- Pour l'instant pas d'évolution du surpeuplement

Part des résidences principales sur-occupées

Source : Insee, estimations démographiques 2019 et RP 2019

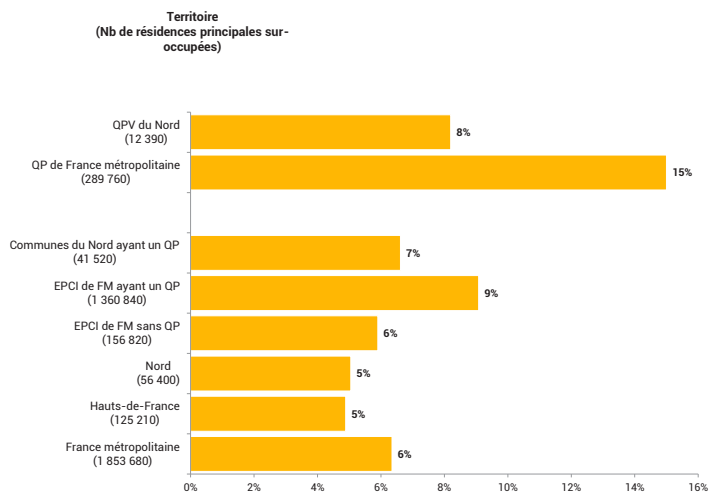

Lecture : En 2019, 8% des résidences principales des QP du Nord sont sur-occupées.

Évolution du peuplement dans les résidences principales

Source : Insee, fichiers détail 2013-2019

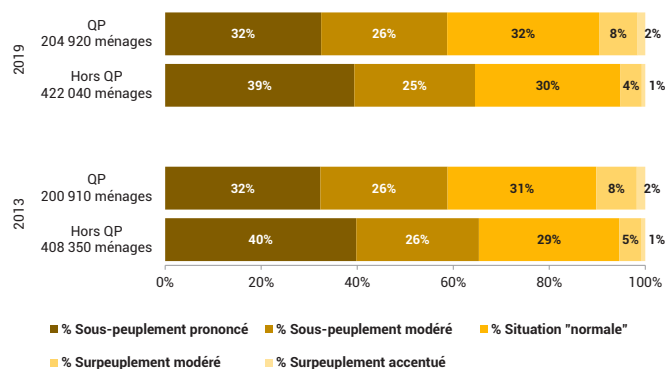

Lecture : En 2019, 10% des 204 920 ménages des QP sont en situation de sur-peuplement dans leur logement (modéré ou accentué), contre 5% des 422 040 ménages hors QP.

Les mineurs en logement surpeuplés

Source : Insee RP, fichiers détail 2019 - Traitements © Compas

Territoires	Logement sur-peuplé
QP Maubeuge - Provinces Françaises	30,9
QP Louvroil - Long Prés - Prés Du Paradis	45,6
QP Tourcoing - La Bourgogne	44,0
QP Dunkerque - Soubise - Basse Ville	37,9
QP Douai, Lambres-lez-Douai - Résidence Gayant	30,4
QP Maubeuge - L'Épinette	33,5
QP Villeneuve-d'Ascq - Pont de Bois	51,1
QP Maubeuge - Pont De Pierre	39,7
QP Jeumont - Centre Lambreçon	30,0
QP Roubaix - Nouveau Roubaix	51,3
QP Villeneuve-d'Ascq - Résidence	20,4
QP Fresnes-sur-Escaut, Odomez - Le Trieu	17,4
QP Ferrière-la-Grande - Quartier Du Village	10,7
QP Saint-Amand-les-Eaux - Elnon	13,4
QP Auby, Roost-Warendin - Asturies - Belleforières	23,1
QP Montigny-en-Ostrevent - Quartier Prioritaire De Montigny E	21,2
QP Feignies - Les Explorateurs - Pl Du 8 Mai 1945 - Jean Jaurès	19,0
QP Armentières - Bizet - Briquetterie	20,6
QP Escaudain - Couture Savonnerie	18,5
QP Tétèghem - Degroote	13,3
QP du Nord	34,8
Hors QP du Nord	21,7
Communes du Nord ayant un QP	26,8
EPCI de FM ayant un QP	34,8
EPCI de FM sans QP	23,6
Nord	19,9
Hauts-de-France	19,5
France métropolitaine	24,0

Lecture : 30,9% des mineurs du QP Maubeuge - Provinces Françaises vivent en logement surpeuplé.

Quels enjeux liés à l'isolement dans les QP ?

- 6 ménages sur 10 sont composés d'une seule personne

Part des ménages d'une seule personne

Source : Insee, estimations démographiques 2019 et RP 2019

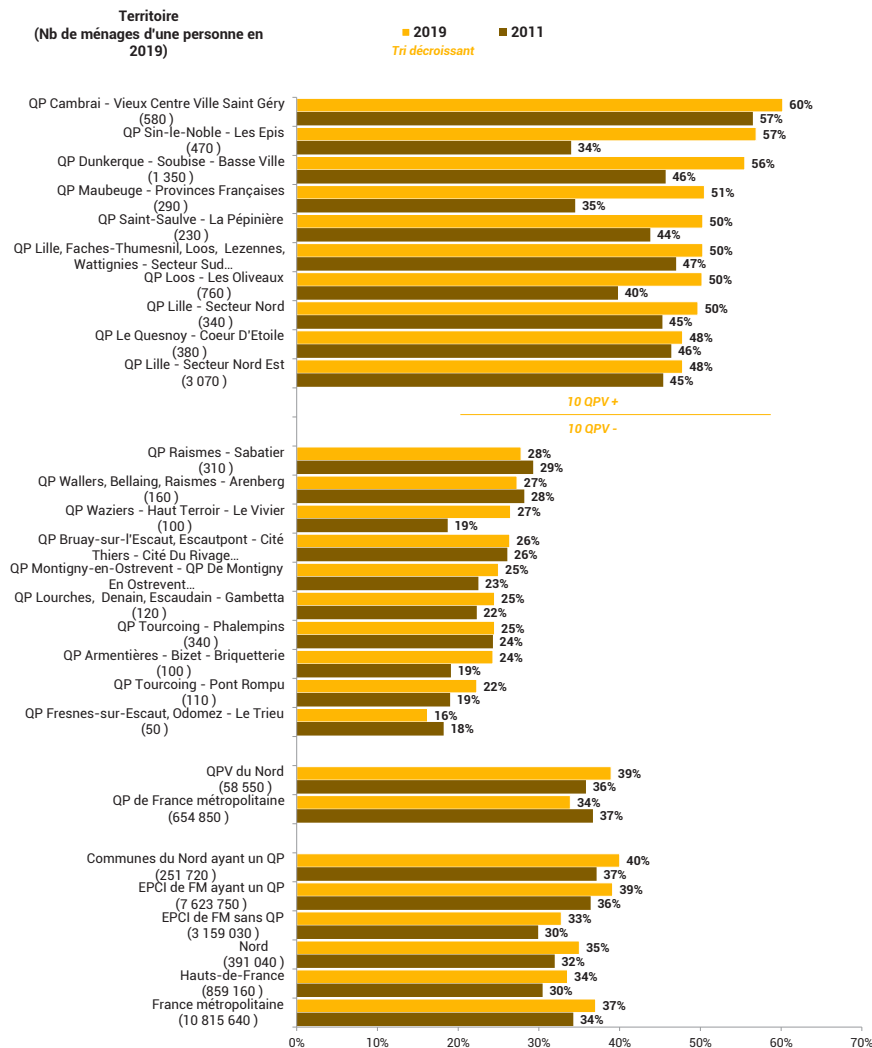

Lecture : En 2019, 60% des ménages du QP Cambrai - Vieux Centre Ville Saint Géry sont des ménages d'une seule personne contre 57% en 2011.

Isolement selon le sexe et l'âge

Source : Insee RP, 2019

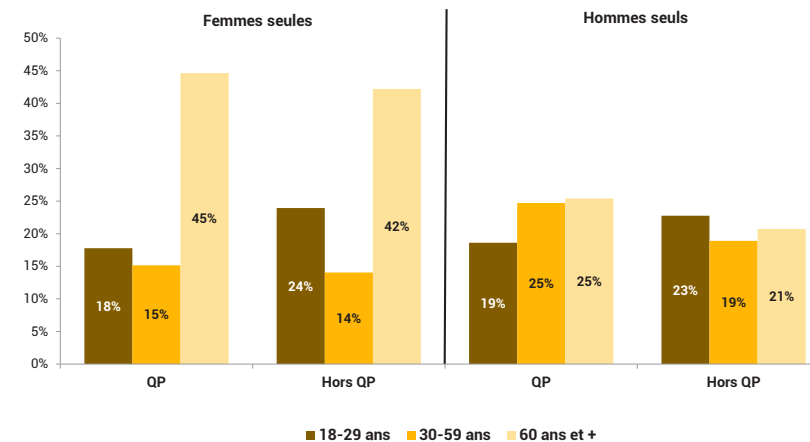

Lecture : En 2019, 45% des femmes âgées de 60 ans et plus vivant en QP vivent seules contre 25% des hommes du même âge vivant également en QP.

DÉFINITION

L'isolement résidentiel ne concerne pas que les seniors. Entre 30 et 59 ans, l'isolement est avant tout masculin et de manière encore plus marquée dans les QP qu'en dehors. Cette sur-représentation masculine doit interpeller nos politiques publiques mais aussi nos modes de réponse.

Cette analyse permet de modifier les représentations générales admises concernant les quartiers de la politique de la ville. L'isolement résidentiel des adultes est souvent considéré dans les territoires où il y a des étudiants ou des territoires vieillissants, ce que ne sont pas les QP.

Quel rôle joue le logement social dans les QP ?

Part des logements sociaux au sein des résidences principales Loyer moyen mensuel des logements sociaux

Source : RPLS 2020

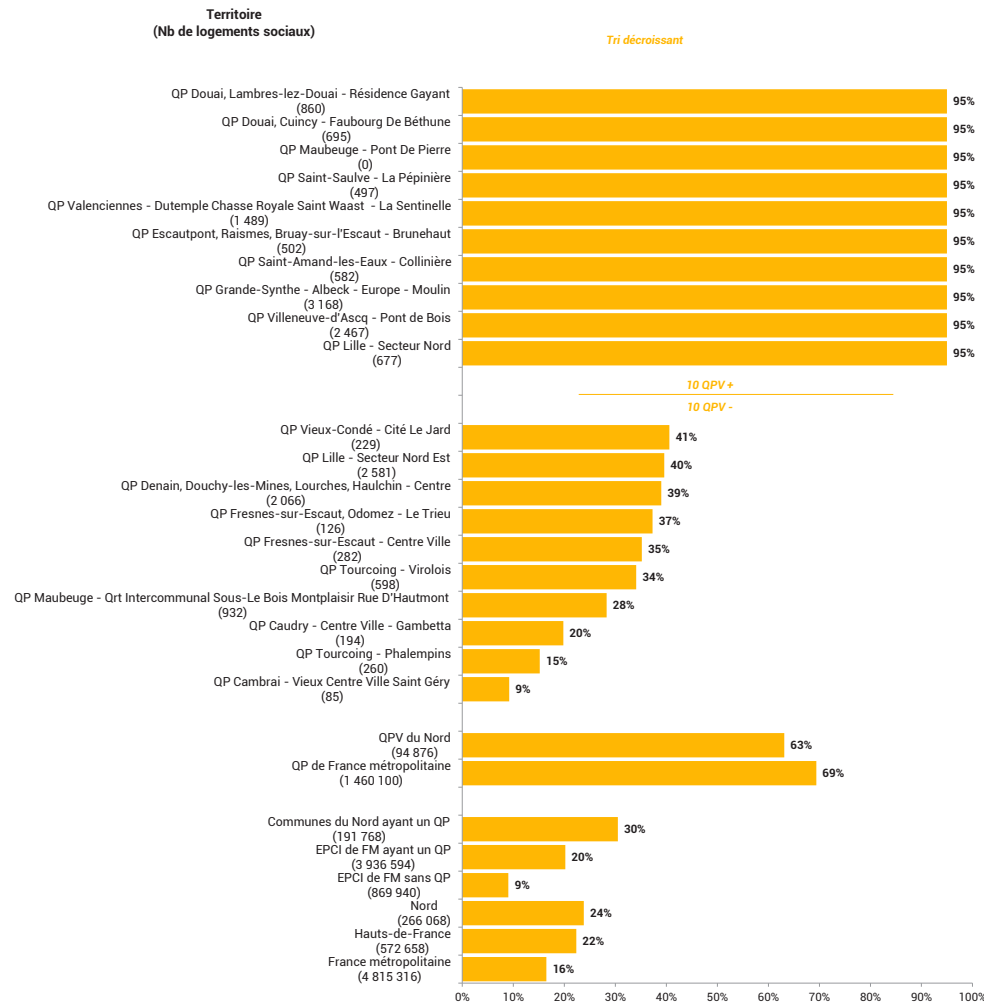

Lecture : En 2021, les 860 logements sociaux du QP Douai, Lambres-lez-Douai - Résidence Gayant représentent 95% des résidences principales du QP.

Source : RPLS 2020

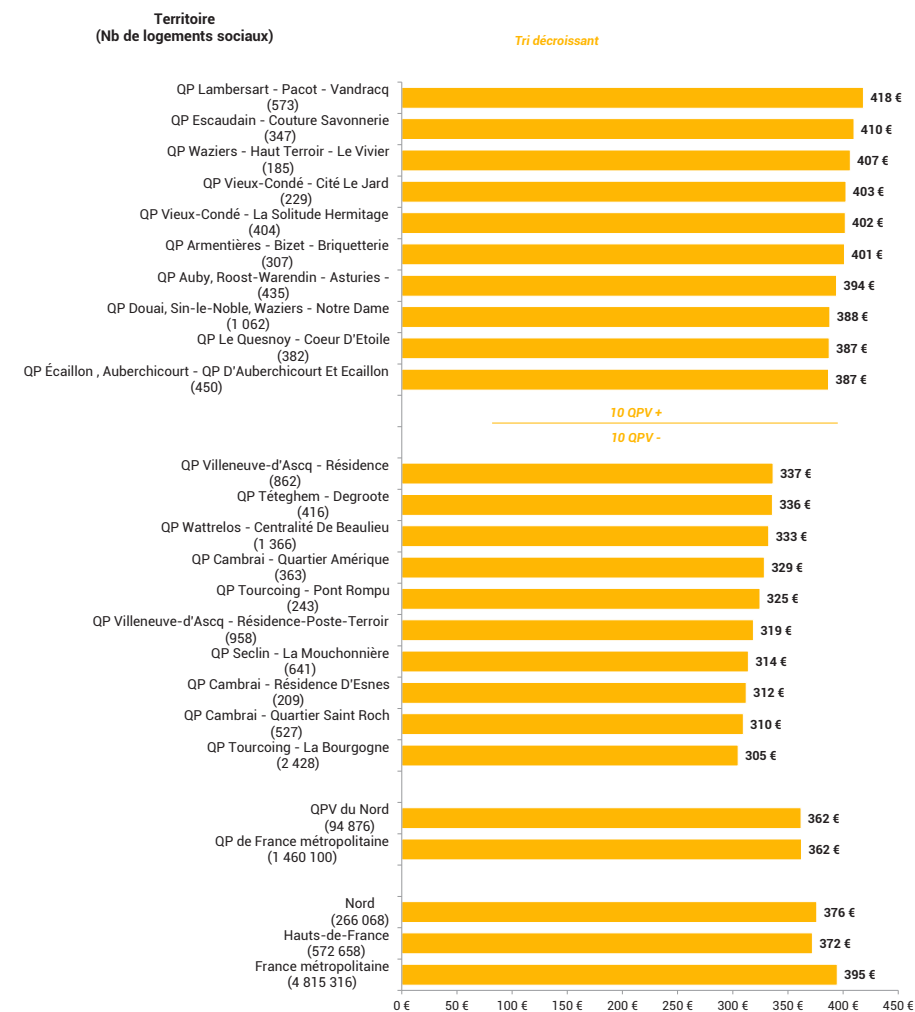

Lecture : En 2021, le loyer mensuel moyen est de 418€ pour les logements sociaux localisés dans le QP Lambersart - Pacot - Vandracq.

MÉTHODOLOGIE

La surface moyenne des logements sociaux des QP n'est pas fournie par l'Insee. Selon l'ONPV, la surface moyenne d'un logement social est de 66m². Cette surface moyenne est appliquée à l'ensemble des territoires afin d'obtenir une estimation du loyer moyen mensuel.

Quelles perspectives d'accession à la propriété pour les habitants des QP ?

- Peu de propriétaires dans le QP et une accessibilité aux logements limitée par les ressources financières des habitants du QP

Statut d'occupation des résidences principales Accessibilité à l'achat des logements par les habitants des QP

Source : Insee, estimations démographiques 2019 et RP 2019

Source : Demandes de Valeurs Foncières, Bases cumulées 2018-2021

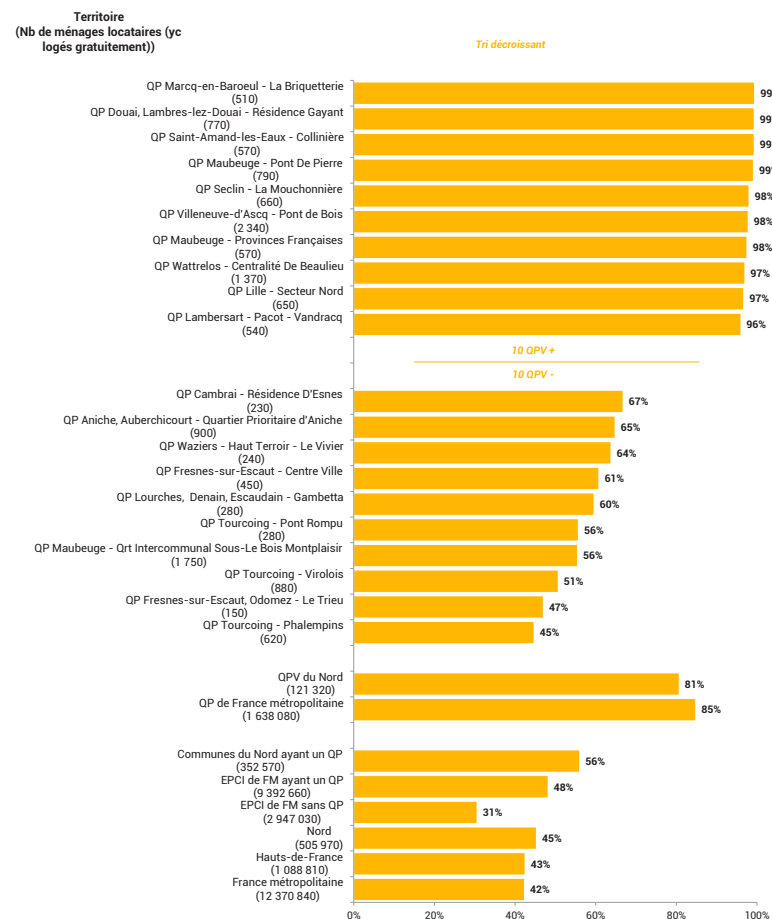

Territoires	Pour une personne seule				
	Nombre de transactions immobilières réalisées dans et autour du QP entre 2018 et 2021	Capacité d'achat sans apport propre d'un ménage habitant le QP (€) Tri décroissant	Part des transactions immobilières accessibles		
			Dans et autour du QP (%)	Dans la commune (%)	Dans l'EPCI (%)
QP Hornaing - Quartier Prioritaire De Hornaing	53	90 454	22	16	26
QP Tourcoing - Pont Rompu	135	89 591	7	20	9
QP Saint-Amand-les-Eaux - Elnon	293	88 763	25	19	31
QP Fresnes-sur-Escaut, Odomez - Le Trieu	94	87 900	38	46	27
QP Dunkerque - Soubise - Basse Ville	722	85 794	27	17	14
QP Cambrai - Résidence D'Esnes	119	85 690	28	30	27
QP Fresnes-sur-Escaut - Centre Ville	206	84 136	53	44	25
QP Aniche, Auberchicourt - Quartier Prioritaire d'Aniche	444	83 377	31	30	21
QP Cambrai - Vieux Centre Ville Saint Géry	549	82 410	29	28	24
QP Montigny-en-Ostrevent - Quartier Prioritaire De Montigny En Ostrevent	57	82 272	24	20	21
		🏠 10 QPV+ / 10 QPV - 🏠			
QP Roubaix - Nouveau Roubaix	240	54 963	2	8	1
QP Lille - Secteur Ouest	274	54 929	1	1	1
QP Condé-sur-l'Escaut - Lecocq	50	52 615	2	5	7
QP Saint-Saulve - La Pépinière	105	51 752	1	3	7
QP Tourcoing - La Bourgogne	275	47 299	1	1	1
QP Louvroil - Long Prés - Prés Du Paradis	65	46 850	9	16	10
QP Maubeuge - Pont De Pierre	140	42 396	3	10	7
QP Sin-le-Noble - Les Epis	129	40 774	34	8	3
QP Douai, Lambres-lez-Douai - Résidence Gayant	309	38 668	1	2	2
QP Maubeuge - Provinces Françaises	93	30 969	0	3	2
QPV du Nord	42 001	66 863	13	10	8
QP de France métropolitaine	500 523	70 568	12	11	9

Lecture : Une personne seule touchant le revenu médian dans le QP Hornaing - Quartier Prioritaire De Hornaing peut investir jusqu'à 90 454€ pour acquérir un bien immobilier sans apport.

Ce montant lui aurait permis d'accéder à 22% des transactions réalisées autour du quartier entre 2018 et 2021, 16% des transactions dans la commune et 26% des transactions de l'ensemble de l'EPCI.

Ce montant lui permet d'accéder à un logement de 65m² autour du quartier, de 58m² dans la commune et 62m² dans l'EPCI.

Lecture : En 2019, 99% des ménages du QP Marcq-en-Baroeul - La Briquetterie sont locataires.

L'accès aux services publics est-il garanti pour les habitants des QP ?

- Rapport Borloo de 2018 pointe l'absence de certains services publics élémentaires à proximité des QP (3 QP sur 10 n'ont pas de bureaux de poste, 7 QP sur 10 n'ont pas de guichet Pôle Emploi...)
- Mais pas uniquement dans les QP, baisse du nombre de guichets

Recensement des services publics pour les démarches administratives

Source : Annuaire de l'administration et OpenData de la Poste, Juillet 2022 - indice © Compas

Territoires	Nb de services publics recensés à moins de 500 mètres du QP				
	Bureaux de Poste <i>Tri décroissant</i>	Caf	CPAM	Maisons France Service	Mission Locale
QP Lille, Faches-Thumesnil, Loos, Lezennes, Wattignies - Secteur Sud	12	1	3	1	2
QP Roubaix - Quartier Intercommunal Blanc Seau - Croix Bas Saint Pierre	10	2	1	1	2
QP Tourcoing - La Bourgogne	4	0	0	0	0
QP Anzin, Beuvrages, Valenc. Bruay s l'Escaut, Raismes - Zlc Rives De L'Escaut	3	1	0	0	0
QP Dunkerque - Banc Vert - Ile Jeanty - Carré De La Vieille - Jeu De mail	3	0	1	0	0
QP Grande-Synthe - Albeck - Europe - Moulin	3	0	1	0	0
QP Hem - Quartier Intercommunal Hautchamps Longchamp - Lionderie - 3 Baudets	3	0	0	0	0
QP Douai, Flers-en-Escrebieux - Flers En Escrebieux Pt De La Deûle - Dorignies	2	0	0	0	0
QP Maubeuge - Qrt Intercommunal Sous-Le Bois Montplaisir Rue D'Hautmont	2	1	0	0	0
QP Onnaing, Vicq - Vicq Quatre Chasses Poudrière Faiencerie	2	0	0	0	0
	🏠 10 QPV+ / 10 QPV - 🏠				
QP Escautpont, Raismes, Bruay-sur-l'Escaut - Brunehaut	0	0	0	0	0
QP Saint-Amand-les-Eaux - Collinière	0	0	0	0	0
QP Coudekerque-Branche - Petit Steedan	0	0	0	0	0
QP Tétèghem - Degroote	0	0	0	0	0
QP Villeneuve-d'Ascq - Pont de Bois	0	0	1	0	0
QP Armentières - Bizet - Briquetterie	0	0	0	0	0
QP Marcq-en-Baroeul - La Briquetterie	0	0	0	0	0
QP Ronchin - Comtesse De Ségur	0	0	0	0	1
QP Seclin - La Mouchonnière	0	0	1	0	0
QP Tourcoing - Pont Rompu	0	0	0	0	0
QPV du Nord	107	19	18	13	15
QP de France métropolitaine	1 552	266	291	325	226
Communes du Nord ayant un QP	143	20	22	13	18
EPCI de FM ayant un QP	6 973	462	479	719	444
EPCI de FM sans QP	7 556	327	238	1 174	229
Nord	398	31	37	31	20
Hauts-de-France	1 165	76	76	120	46
France métropolitaine	14 587	791	718	1 899	675

Lecture : En juillet 2022, on recense 12 bureaux de poste dans un rayon de 500 mètres autour du QP Lille, Faches-Thumesnil, Loos, Lezennes, Wattignies - Secteur Sud.

L'offre de commerces locaux s'est-elle revitalisée et diversifiée dans les QP ?

- Ces indices varient selon le type de quartier (centre ou grands ensembles) et en fonction de la taille du quartier.

Nombre de commerces et services de proximité pour 1 000 habitants

Source : Base permanente des équipements 2021

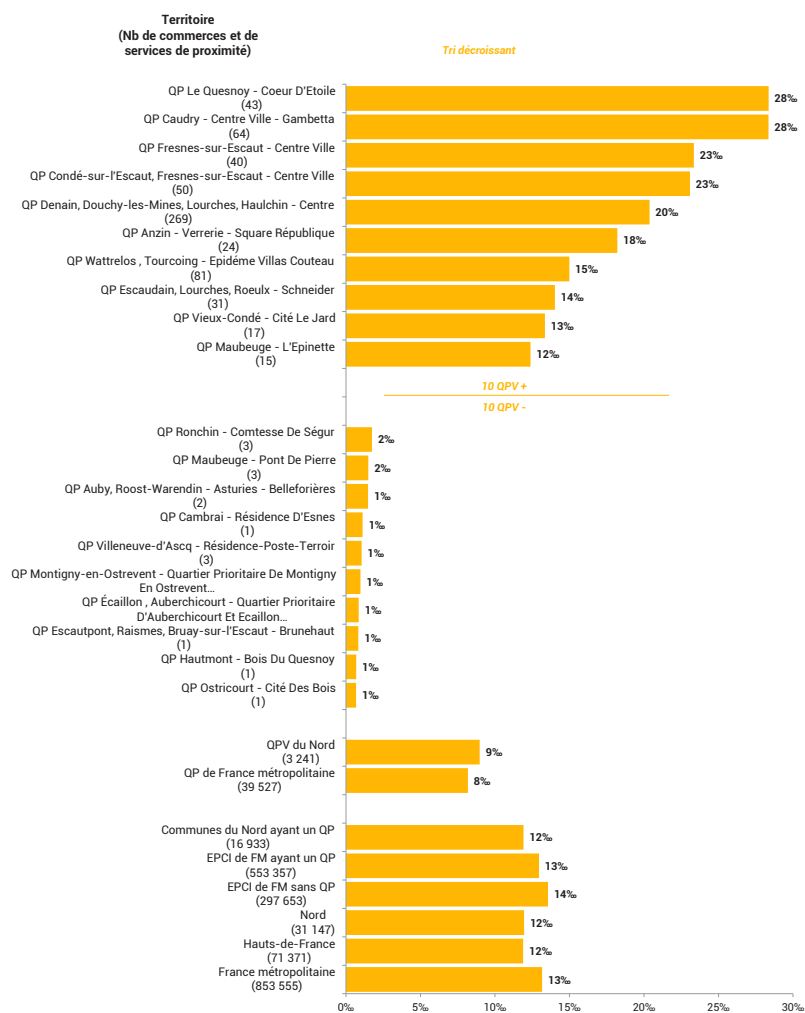

MÉTHODOLOGIE

La Base Permanente des Équipements permet de recenser le nombre de commerces et de services situés dans les QP. Nous avons sélectionné 28 commerces et services de proximité, que nous pensons essentiels à la vie quotidienne (indice © Compas). Dans le graphique ci-dessus, plus la valeur est proche de 0, moins la diversité en termes d'équipements de proximité est élevée dans le quartier. Exemple : Pôle Emploi, banques, bureaux de poste, supérettes ou supermarchés, boulangeries, pharmacies, coiffeurs, infirmiers, médecins...

Lecture : Le nombre de commerces et services de proximité est de 43 dans le QP Le Quesnoy - Coeur D'Etoile, soit un taux de 28 pour 1 000 habitants.



A horizontal decorative bar composed of several colored segments: a dark teal segment, a teal segment, a light grey segment, a yellow segment, a large orange segment containing the text, a red segment, and a purple segment.

FRAGILITÉ ET PAUVRETÉ

Comment a évolué l'écart de la situation financière des habitants des QP et ceux hors QP ?

Dispersion des niveaux de vie

Source : Insee, Filosofi 2013 et 2020

Territoires	Niveaux de vie en 2020 (en €)			Evolution des niveaux de vie entre 2013 et 2020 (en €)			Evolution de l'écart interquartile (Q3-Q1) en €
	1er Quartile	Médiane (tri décroissant)	3ème Quartile	1er Quartile	Médiane	3ème Quartile	
QP Saint-Amand-les-Eaux - Elnon	1 118	1 375	1 683	+154	+159	+180	+25
QP Tourcoing - Pont Rompu	1 030	1 343	1 736	+126	+177	+202	+76
QP Escaudain - Couture Savonnerie	1 076	1 335	1 746	+189	+197	+294	+104
QP Cambrai - Résidence D'Esnes	1 019	1 334	1 632	+161	+219	+120	-41
QP Hornaing - Quartier Prioritaire De Hornaing	1 038	1 329	1 703	+170	+170	+229	+58
QP Vieux-Condé - Cité Le Jard	1 021	1 313	1 675	+183	+173	+208	+25
QP Tourcoing - Virolois	989	1 311	1 738	+128	+148	+195	+66
QP Fresnes-sur-Escaut - Centre Ville	1 047	1 304	1 673	+194	+204	+193	-1
QP Fresnes-sur-Escaut, Odomez - Le Trieu	995	1 303	1 736	+125	+193	+206	+81
QP Le Quesnoy - Coeur D'Etoile	1 008	1 303	1 735	+99	+108	+103	+3
		 10 QPV+ / 10 QPV - 					
QP Ronchin - Comtesse De Ségur	878	1 105	1 431	+38	+22	+7	-30
QP Maubeuge - L'EpINETTE	857	1 096	1 372	+125	+118	+136	+11
QP Douai, Cuincy - Faubourg De Béthune	873	1 092	1 431	+124	+85	+123	-1
QP Tourcoing - La Bourgogne	837	1 079	1 382	+77	+85	+83	+6
QP Sin-le-Noble - Les Epis	857	1 073	1 349	+113	+139	+146	+33
QP Maubeuge - Provinces Françaises	823	1 046	1 284	+140	+189	+170	+29
QP Louvroil - Long Prés - Prés Du Paradis	806	1 030	1 370	+94	+117	+160	+66
QP Douai, Lambres-lez-Douai - Résidence Gayant	828	1 012	1 298	+95	+85	+139	+44
QP Maubeuge - Pont De Pierre	803	1 001	1 240	+92	+61	+66	-26
QPV du Nord	926	1 187	1 567	+111	+119	+160	+50
QP de France métropolitaine	927	1 206	1 599	+112	+118	+161	+48
Communes du Nord ayant un QP	1 167	1 611	2 182	+119	+165	+211	+91
EPCI de FM ayant un QP	1 345	1 885	2 558	+118	+198	+272	+154
EPCI de FM sans QP	1 452	1 891	2 424	+128	+155	+166	+37
Nord	1 248	1 729	2 312	+129	+181	+231	+101
Hauts-de-France	1 273	1 735	2 282	+140	+182	+220	+80
France métropolitaine	1 369	1 867	2 486	+135	+185	+209	+74

Lecture : En 2020, le niveau de vie médian du QP Saint-Amand-les-Eaux - Elnon est de 1 375€, soit +159€ par rapport à 2013.

DÉFINITION

Les niveaux de vie permettent de mieux comprendre la situation économique des ménages du territoire. Cet indicateur est sans doute l'un des indicateurs clés du diagnostic. En effet, le niveau de vie permet d'appréhender les réalités des quartiers les uns au regard des autres. Bien évidemment les quartiers de la politique de la ville sont des quartiers où les niveaux de vie sont très faibles. L'indicateur intègre dans son calcul l'ensemble des ressources connues des ménages y compris les prestations sociales, familiales et logement. Il retire le montant de l'impôt direct (IRPP/CSG).

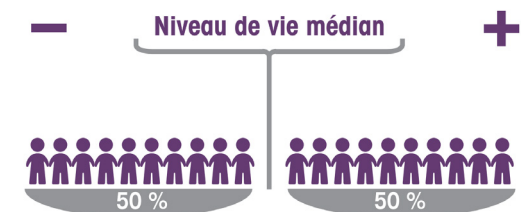

Une pauvreté qui demeure importante

Personnes en situation de pauvreté

Source : *Filosofi 2013 et 2020*

Territoires	Nombre de personnes en situation de pauvreté (tri décroissant)	Répartition des personnes pauvres par QP	Evolution 2013 -2020	
			Nb	%
QP Roubaix - Quartier Intercommunal Blanc Seau - Croix Bas Saint Pierre	34 938	22,0	+1 049	+3,1
QP Lille, Faches-Thumesnil, Loos, Lezennes, Wattignies - Secteur Sud	20 826	13,1	-1 110	-5,1
QP Denain, Douchy-les-Mines, Louches, Haulchin - Centre	6 140	3,9	-339	-5,2
QP Lille - Secteur Nord Est	4 811	3,0	+196	+4,3
QP Anzin, Beuvrages, Valenc. Bruay s l'Escaut, Raismes - Zlc Rives De L'Escaut	4 104	2,6	-274	-6,3
QP Maubeuge - Qrt Intercommunal Sous-Le Bois Montplaisir Rue D'Hautmont	3 978	2,5	-514	-11,4
QP Grande-Synthe - Albeck - Europe - Moulin	3 900	2,5	+272	+7,5
QP Mons-en-Baroeul - Nouveau Mons - Les Sarts - Dombrowski	3 712	2,3	-285	-7,1
QP Tourcoing - La Bourgogne	3 589	2,3	+41	+1,2
QP Hem - Quartier Intercommunal Hautchamps Longchamp - Lionderie - 3 Baudets	3 349	2,1	-93	-2,7
↑ 10 QPV+ / 10 QPV - ↓				
QP Montigny-en-Ostrevent - Quartier Prioritaire De Montigny En Ostrevent	411	0,3	+22	+5,6
QP Pecquencourt - Lemay Sainte Marie	394	0,2	-74	-15,8
QP Écaillon, Auberchicourt - Quartier Prioritaire D'Auberchicourt Et Ecaillon	390	0,2	-75	-16,1
QP Waziers - Haut Terroir - Le Vivier	377	0,2	-52	-12,1
QP Fresnes-sur-Escaut, Odomez - Le Trieu	354	0,2	-66	-15,6
QP Escaudain - Couture Savonnerie	352	0,2	-97	-21,5
QP Tétéghem - Degroote	350	0,2	-200	-36,3
QP Hornaing - Quartier Prioritaire De Hornaing	319	0,2	-66	-17,1
QP Saint-Amand-les-Eaux - Elnon	308	0,2	-33	-9,7
QP Cambrai - Résidence D'Esnes	299	0,2	-59	-16,5
QPV du Nord	158 978	100,0	-3 605	-2,2
QP de France métropolitaine	2 042 773	-	-25 903	-1,3
Communes du Nord ayant un QP	342 328	-	-1 109	-0,3
EPCI de FM ayant un QP	6 747 856	-	+355 803	+5,6
EPCI de FM sans QP	2 541 324	-	+69 689	+2,8
Nord	479 547	-	-12 081	-2,5
Hauts-de-France	1 032 707	-	-57 176	-5,2
France métropolitaine	9 337 541	-	+101 520	+1,1

Lecture : En 2020, le QP Roubaix - Quartier Intercommunal Blanc Seau - Croix Bas Saint Pierre compte 34 938 personnes en situation de pauvreté, soit une augmentation de 3,1% entre 2013 et 2020.

DÉFINITION

Le taux de pauvreté représente la part des personnes dont le niveau de vie est inférieur à 60% du revenu médian national (soit un niveau de vie inférieur à 1 120€ par mois en 2020). Compte tenu de la prise en compte des structures familiales (nombre d'unités de consommation) :

- Une personne seule est pauvre si elle vit avec moins de 1 120€ par mois ;
- Un couple sans enfant à charge est pauvre s'il vit avec moins de 1 680€ par mois en cumulant l'ensemble des ressources du ménage ;
- Une famille monoparentale avec un enfant (moins de 14 ans) est pauvre dès lors qu'elle présente un niveau de vie inférieur à 1 456€ par mois ;
- Un couple avec deux enfants (moins de 14 ans) est pauvre si la somme des ressources du ménage n'atteint pas 2 351€ par mois.

Taux de pauvreté

Source : Filosofi 2013 et 2020

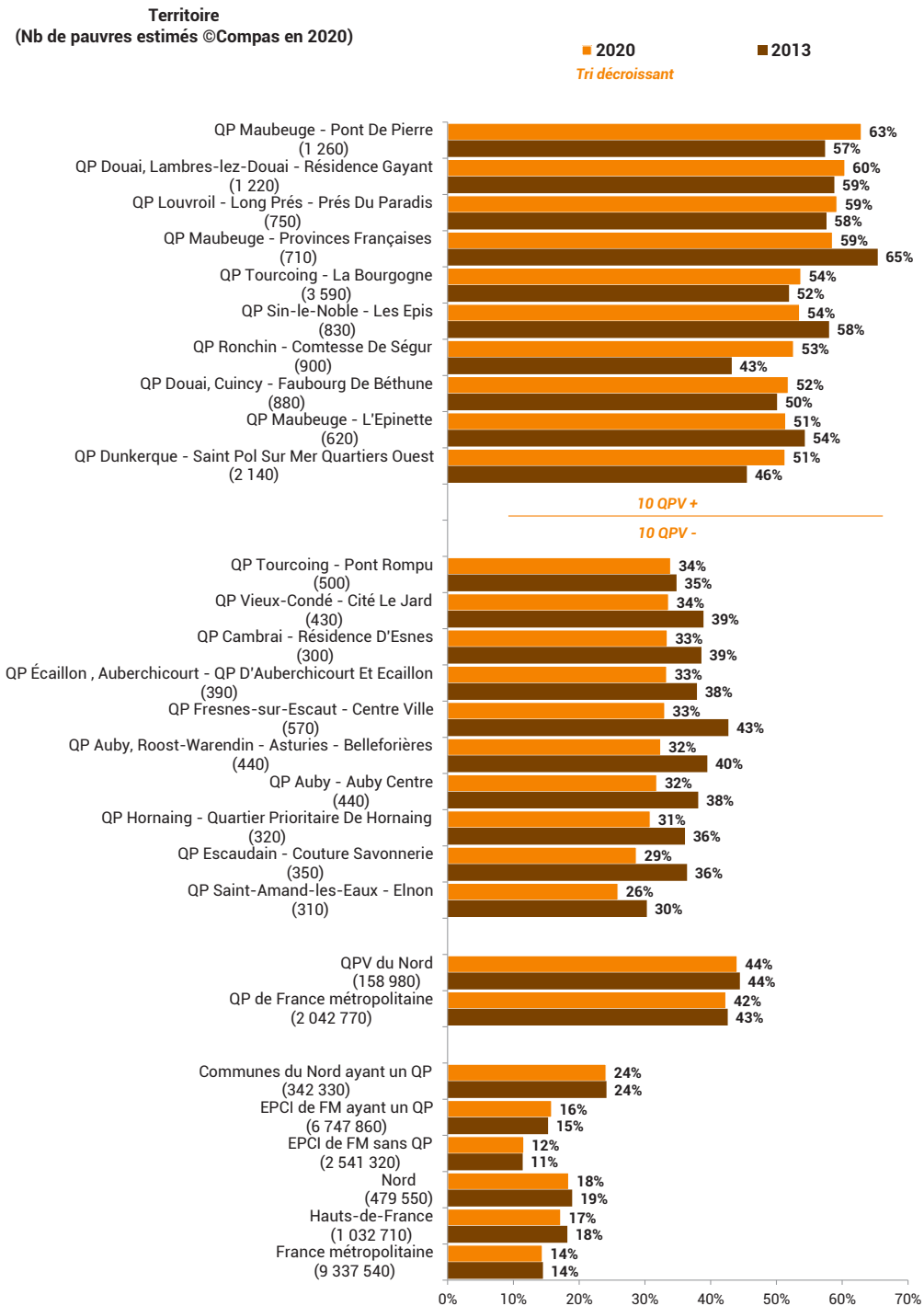

Lecture : En 2020, le taux de pauvreté du QP Maubeuge - Pont De Pierre est de 63%.

Quel rôle jouent les mécanismes redistributifs dans le revenu des habitants des QP?

- Une forte proportion des revenus sont des revenus d'activité : 57% mais moindre qu'ailleurs

Composantes du revenu disponible dans les QP - en proportion

Source : Filosofi 2020

Territoires	Revenus d'activités * (en %) (tri décroissant)	Retraites, rentes (en %)	Revenus du patrimoine (en %)	Ensemble des prestations sociales (en %)	Impôts (en %)
QP Lille - Secteur Nord Est	75,2	13,4	4,0	19,2	-11,8
QP Tourcoing - Virolois	70,0	14,8	3,6	21,1	-9,5
QP Tourcoing - Phalempins	68,6	14,9	4,2	21,3	-9,0
QP Loos - Clémenceau-Kiener	68,0	16,1	1,3	22,9	-8,3
QP Lille, Faches-Thumesnil, Loos, Lezennes, Wattignies - Secteur Sud	67,9	15,2	2,7	24,2	-10,0
QP Lambersart - Pacot - Vandracq	66,2	16,6	1,8	23,8	-8,4
QP Villeneuve-d'Ascq - Résidence	63,6	19,0	2,0	23,0	-7,6
QP Lille - Secteur Ouest	63,5	14,5	1,9	28,5	-8,4
QP Escaudain - Couture Savonnerie	62,3	24,7	2,2	19,4	-8,6
QP Villeneuve-d'Ascq - Pont de Bois	61,9	10,8	1,1	33,2	-7,0
↑ 10 QPV+ / 10 QPV - ↓					
QP Tourcoing - La Bourgogne	46,8	19,6	2,7	36,6	-5,7
QP Maubeuge - Qrt Intercommunal Sous-Le Bois Montplaisir Rue D'Hautmont	46,6	26,7	4,3	29,2	-6,8
QP Jeumont - Centre Lambreçon	43,6	27,8	3,8	31,5	-6,7
QP Sin-le-Noble - Les Epis	43,5	18,8	1,5	41,6	-5,4
QP Louvroil - Long Prés - Prés Du Paradis	42,9	21,4	2,4	39,1	-5,8
QP Maubeuge - L'Épinette	41,5	27,2	5,7	32,2	-6,6
QP Douai, Lambres-lez-Douai - Résidence Gayant	39,3	17,8	0,8	46,5	-4,4
QP Maubeuge - Pont De Pierre	37,3	22,5	1,7	42,8	-4,3
QP Condé-sur-l'Escaut - Lecocq	35,3	33,8	4,4	32,1	-5,6
QP Maubeuge - Provinces Françaises	34,5	22,3	1,6	45,7	-4,1
QP du Nord	57,3	20,2	2,9	27,6	-8,0
QP de France métropolitaine	61,0	21,0	2,7	24,0	-8,7
Communes du Nord ayant un QP	69,8	25,4	6,5	12,1	-13,9
EPCI de FM ayant un QP	73,9	27,7	9,2	6,5	-17,3
EPCI de FM sans QP	69,2	31,2	9,0	5,3	-14,7
Nord	72,5	26,1	7,6	8,6	-14,9
Hauts-de-France	71,2	27,7	7,4	8,2	-14,5
France métropolitaine	73,3	28,4	9,2	5,9	-16,8

* revenus d'activités (salariées et non salariées), y compris indemnités chômage

Lecture : En 2020, les revenus d'activités représentent 75,2% du niveau de vie médian dans le QP Lille - Secteur Nord Est.

DÉFINITION

Les sources de revenus

La part des salaires dans les revenus des ménages est souvent plus importante dans les QP que dans les autres territoires. Cela est le fait d'une combinaison de plusieurs facteurs.

Ainsi, la population comprend moins de personnes très âgées donc la part des retraites dans les revenus des habitants est plus faible.

La part des revenus liés à l'emploi est plus importante dans les quartiers mais le niveau de salaire de référence est beaucoup plus faible.

Les revenus de redistribution sont inférieurs dans les QP qu'à l'extérieur de ceux-ci contrairement à l'idée répandue d'une très forte dépendance aux revenus issus de l'effort social de la nation (retraites/rentes).

Composantes du revenu disponible dans les QP - en euro

Source : *Filosofi 2020*

Territoires	Revenus d'activités* (en €)	Retraites, rentes (en €)	Revenus du patrimoine (en €)	Ensemble des prestations sociales (en €)	Impôts (en €)
QP Lille - Secteur Nord Est	979	174	52	250	-154
QP Tourcoing - Virolois	918	194	47	277	-125
QP Tourcoing - Phalempins	891	194	55	277	-117
QP Loos - Clémenceau-Kiéner	879	208	17	296	-107
QP Lambersart - Pacot - Vandracq	835	209	23	300	-106
QP Escaudain - Couture Savonnerie	832	330	29	259	-115
QP Hornaing - Quartier Prioritaire De Hornaing	817	339	23	255	-105
QP Lille, Faches-Thumesnil, Loos, Lezennes, Wattignies - Secteur Sud	807	181	32	288	-119
QP Auby - Auby Centre	791	313	22	280	-103
QP Saint-Amand-les-Eaux - Elnon	787	399	48	257	-116
	↑ 10 QPV+ / 10 QPV ↓				
QP Fourmies - Fourmies	534	307	39	352	-90
QP Tourcoing - La Bourgogne	505	212	29	395	-62
QP Jeumont - Centre Lambreçon	492	314	43	356	-76
QP Sin-le-Noble - Les Epis	467	202	16	447	-58
QP Maubeuge - L'Épinette	455	298	62	353	-72
QP Louvroil - Long Prés - Prés Du Paradis	442	220	25	403	-60
QP Condé-sur-l'Escaut - Lecocq	407	390	51	370	-65
QP Douai, Lambres-lez-Douai - Résidence Gayant	398	180	8	470	-45
QP Maubeuge - Pont De Pierre	373	225	17	428	-43
QP Maubeuge - Provinces Françaises	361	233	17	478	-43
QPV du Nord	680	240	35	327	-95
QP de France métropolitaine	736	253	33	289	-105
Communes du Nord ayant un QP	1 125	409	105	196	-224
EPCI de FM ayant un QP	1 394	522	173	123	-326
EPCI de FM sans QP	1 310	589	171	99	-278
Nord	1 255	451	131	149	-258
Hauts-de-France	1 235	481	128	142	-252
France métropolitaine	1 368	530	172	110	-314

* revenus d'activités (salariées et non salariées), y compris indemnités chômage

Lecture : En 2020, le montant des revenus d'activités est de 979€ dans le QP Lille - Secteur Nord Est.

- Une baisse du nombre d'allocataires des minima sociaux sur le QP, contrairement à ailleurs
- Un taux de ménage allocataires plus élevé dans le QP qu'ailleurs

Allocataires des minima sociaux de la Caf (AAH et RSA)

Source : CNAF 2021

Territoires	Nb d'allocataires des minima sociaux	Taux de couverture des ménages (en %) (tri décroissant)	Evolution 2016 -2021	
			Nb	%
QP Douai, Lambres-lez-Douai - Résidence Gayant	412	53,2	+19	+4,8
QP Douai, Cuincy - Faubourg De Béthune	335	51,4	+48	+16,7
QP Maubeuge - Pont De Pierre	362	45,3	nd	nd
QP Douai, Flers-en-Escrebieux - Flers En Escrebieux Pt De La Deüle - Dorignies	523	45,0	+43	+9,0
QP Roubaix - Quartier Intercommunal Blanc Seau - Croix Bas Saint Pierre	10 719	42,3	-291	-2,6
QP Sin-le-Noble - Les Epis	337	41,2	-34	-9,2
QP Tourcoing - La Bourgogne	1 053	41,0	-70	-6,2
QP Denain, Douchy-les-Mines, Louches, Haulchin - Centre	2 117	40,1	-154	-6,8
QP Maubeuge - Qrt Intercommunal Sous-Le Bois Montplaisir Rue D'Hautmont	1 231	38,9	-83	-6,3
QP Caudry - Centre Ville - Gambetta	382	38,9	+2	+0,5
🏠 10 QPV+ / 10 QPV - 🏠				
QP Loos - Les Oliveaux	362	23,9	+23	+6,8
QP Villeneuve-d'Ascq - Résidence	236	23,8	-15	-6,0
QP Raismes - Sabatier	258	23,4	-42	-14,0
QP Lambersart - Pacot - Vandracq	129	22,8	-3	-2,3
QP Condé-sur-l'Escaut - Lecocq	103	22,5	-62	-37,6
QP Wallers, Bellaing, Raismes - Arenberg	129	22,4	-15	-10,4
QP Saint-Amand-les-Eaux - Elnon	119	22,0	+7	+6,3
QP Lille - Secteur Nord Est	1 391	21,7	-323	-18,8
QP Loos - Clémenceau-Kiener	99	20,2	-6	-5,7
QP Hornaing - Quartier Prioritaire De Hornaing	71	18,5	-8	-10,1
QPV du Nord	47 884	32,4	-1 626	-3,3
QP de France métropolitaine	549 131	28,4	+8 791	+1,6
Communes du Nord ayant un QP	117 093	18,6	-2 030	-1,7
EPCI de FM ayant un QP	2 127 226	10,9	+355 248	+20,0
EPCI de FM sans QP	714 784	7,4	+236 676	+49,5
Nord	164 027	14,7	-2 454	-1,5
Hauts-de-France	339 503	13,3	+281	+0,1
France métropolitaine	2 870 714	9,8	+152 041	+5,6

DÉFINITION























Logiquement, les populations des quartiers les moins favorisés reçoivent plus souvent un soutien de la Caf, la majeure partie des prestations étant soumises à des conditions de ressources.

Les ménages bénéficiaires des minima sociaux (RSA socle et AAH) sont très fréquemment (quasi exclusivement) fortement dépendants des prestations de la Caf.

En 2021, on compte 410 allocataires des minima sociaux dans le QP Douai, Lambres-lez-Douai - Résidence Gayant, soit 53,2% des ménages.

Bénéficiaires de l'AAH

Source : Cnaf, 2016-2021

Territoires	Nb d'allocataires de l'Allocation aux Adultes Handicapés (AAH)	Taux de couverture des ménages (en %) (tri décroissant)	Evolution 2016 -2021	
			Nb	%
QP Vieux-Condé - Cité Le Jard	73	 15,5	+19	+35,2
QP Douai, Flers-en-Escrebieux - Flers En Escrebieux Pt De La Deûle - Dorignies	171	 14,7	+30	+21,3
QP Douai, Cuincy - Faubourg De Béthune	91	 14,0	+15	+19,7
QP Condé-sur-l'Escaut, Fresnes-sur-Escaut - Centre Ville	136	 13,8	+18	+15,3
QP Denain, Douchy-les-Mines, Louches, Haulchin - Centre	712	 13,5	+21	+3,0
QP Anzin - Verrerie - Square République	93	 13,4	+27	+40,9
QP Escaudain, Louches, Roelux - Schneider	110	 12,9	+16	+17,0
QP Sin-le-Noble - Les Epis	102	 12,5	+7	+7,4
QP Bruay-sur-l'Escaut, Escautpont - Cité Thiers - Cité Du Rivage	103	 12,3	+14	+15,7
QP Saint-Saulve - La Pépinière	57	 12,3	+7	+14,0
 10 QPV+ / 10 QPV - 				
QP Mons-en-Baroeul - Nouveau Mons - Les Sarts- Dombrowski	304	 7,7	+21	+7,4
QP Coudekerque-Branche - Petit Steedan	41	 7,7	+3	+7,9
QP Cambrai - Vieux Centre Ville Saint Géry	70	 7,3	+12	+20,7
QP Lille, Faches-Thumesnil, Loos, Lezennes, Wattignies - Secteur Sud	1 608	 7,2	+163	+11,3
QP Louvroil - Long Prés - Prés Du Paradis	33	 7,0	-15	-31,3
QP Pecquencourt, Montigny-en-Ostrevent - Barrois	44	 6,9	-6	-12,0
QP Lille - Secteur Nord Est	413	 6,4	+20	+5,1
QP Villeneuve-d'Ascq - Résidence	60	 6,1	-7	-10,4
QP Hornaing - Quartier Prioritaire De Hornaing	21	 5,5	-2	-8,7
QP Loos - Clémenceau-Kiener	26	 5,3	+4	+18,2
QPV du Nord	14 633	9,7	+2 497	+20,6
QP de France métropolitaine	176 042	9,1	+20 781	+13,4
Communes du Nord ayant un QP	39 643	6,3	+6 034	+18,0
EPCI de FM ayant un QP	817 572	4,2	+114 918	+16,4
EPCI de FM sans QP	350 935	3,6	+71 777	+25,7
Nord	61 072	5,5	+7 673	+14,4
Hauts-de-France	129 212	5,0	+12 916	+11,1
France métropolitaine	1 171 465	4,0	+115 750	+11,0

Lecture : En 2021, le QP Douai, Flers-en-Escrebieux - Flers En Escrebieux Pt De La Deûle - Dorignies compte 73 bénéficiaires de l'AAH, soit une évolution de 35,2% entre 2016 et 2021.

- Les enfants et adolescents sont le plus fréquemment bénéficiaires de la C2S.

Population couverte par la C2S

Source : Cnam, 2020-2022

Territoires	Population couverte par la C2S	Evolution 2020 -2022		Taux de couverture des assurés sociaux (en %)			
		Nb	%	Moins de 18 ans	25-49 ans	50-59 ans	Total (tri décroissant)
QP Douai, Lambres-lez-Douai - Résidence Gayant	1 091	+169	+18,3	77,0	54,5	51,3	59,5
QP Maubeuge - Pont De Pierre	1 028	+70	+7,3	72,4	56,0	59,9	57,0
QP Sin-le-Noble - Les Epis	711	+24	+3,5	75,3	51,9	32,4	54,3
QP Louvroil - Long Prés - Prés Du Paradis	483	-88	-15,4	74,2	38,8	47,1	50,9
QP Douai, Cuincy - Faubourg De Béthune	817	+203	+33,1	71,0	46,1	37,8	48,5
QP Saint-Saulve - La Pépinière	460	+82	+21,7	67,9	39,4	35,5	48,3
QP Tourcoing - La Bourgogne	2 892	+18	+0,6	60,7	44,2	42,1	45,6
QP Roubaix - Nouveau Roubaix	1 030	+163	+18,8	63,3	43,7	37,9	44,8
QP Dunkerque - Saint Pol Sur Mer Quartiers Ouest	1 386	+77	+5,9	58,7	43,6	38,3	43,7
QP Grande-Synthe - Albeck - Europe - Moulin	3 520	+685	+24,2	59,8	42,5	36,7	43,3
🏠 10 QPV+ / 10 QPV - 🏠							
QP Cambrai - Résidence D'Esnes	229	+43	+23,1	38,2	25,0	20,2	27,4
QP Tourcoing - Pont Rompu	445	+58	+15,0	39,7	26,0	22,9	27,2
QP Écaillon , Auberchicourt - Quartier Prioritaire D'Auberchicourt Et Ecaillon	318	+69	+27,7	38,5	26,6	18,8	27,1
QP Hornaing - Quartier Prioritaire De Hornaing	241	+63	+35,4	40,9	27,3	15,1	27,0
QP Fresnes-sur-Escaut, Odomez - Le Trieu	248	+13	+5,5	43,6	19,2	21,6	26,4
QP Fresnes-sur-Escaut - Centre Ville	455	+110	+31,9	39,6	23,2	19,1	26,4
QP Wallers, Bellaing, Raismes - Arenberg	384	+80	+26,3	36,8	25,0	14,5	26,2
QP Montigny-en-Ostrevent - Quartier Prioritaire De Montigny En Ostrevent	223	+17	+8,3	32,6	26,1	24,5	26,1
QP Escaudain - Couture Savonnerie	283	+0	+0,0	32,5	22,5	12,1	23,8
QP Saint-Amand-les-Eaux - Elnon	219	+51	+30,4	32,1	18,6	18,0	22,1
QPV du Nord	131 810	+16 936	+14,7	54,9	34,1	33,0	37,8
QP de France métropolitaine	1 508 400	+259 976	+20,8	47,3	29,1	27,4	32,0
Communes du Nord ayant un QP	290 237	+45 027	+18,4	35,3	19,4	18,0	21,0
EPCI de FM ayant un QP	3 903 692	+874 172	+28,9	20,5	11,3	9,3	11,5
EPCI de FM sans QP	237 794	+76 499	+47,4	24,8	13,7	11,6	14,4
Nord	312 410	+49 746	+18,9	32,9	18,0	16,4	19,4
Hauts-de-France	582 114	+102 719	+21,4	33,8	19,4	16,9	20,3
France métropolitaine	4 383 801	+833 343	+23,5	24,1	12,5	11,1	13,5

Lecture : En 2022, le QP Douai, Lambres-lez-Douai - Résidence Gayant compte 1091 allocataires de la C2S, soit un taux de couverture des assurés sociaux de 59,5%. Cela représente une évolution de 18% entre 2020 et 2022.

DÉFINITION

- La Complémentaire Santé Solidaire (C2S ou CSS) a remplacé (en novembre 2019) la Couverture Maladie Universelle - Complémentaire (Cmuc) et l'Aide au paiement d'une Complémentaire Santé (Acs). Son objectif reste le même : aider les personnes aux ressources modestes dans leurs dépenses de santé.

Deux indices pour observer la fragilité des mineurs et des jeunes dans les quartiers prioritaires

MÉTHODOLOGIE

Indice de vulnérabilité des mineurs ©Compas :

Afin de mieux appréhender les besoins des mineurs et de compléter cette analyse sur les parcours éducatifs, le Compas a travaillé sur la création d'un « indice de vulnérabilité des mineurs ».

Nous considérons qu'un enfant est vulnérable, et pourrait potentiellement avoir besoin d'un soutien scolaire, dès lors qu'il cumule 4 de ces 8 facteurs de risques :

- Vivre dans une famille avec au moins un parent se déclarant au chômage ou occupant un emploi précaire
- Vivre au sein d'une famille où « tous les parents » ont un bas niveau de formation (BEPC ou DNB au plus)
- Vivre dans une famille sans aucun adulte actif en emploi
- Vivre en appartement locatif privé dans un immeuble ancien
- Vivre en logement social
- Vivre dans une famille monoparentale
- Vivre dans une famille nombreuse (3 enfants ou plus)
- Vivre dans un logement sur-peuplé

Indice de fragilité des jeunes de 15-24 ans non scolarisés ©Compas :

Les 15-24 ans non scolarisés rencontrent fréquemment l'un ou l'autre de ces critères ci-dessous. La fragilité n'apparaît pas lorsqu'un seul facteur est rempli, mais sitôt qu'ils se cumulent.

Nous considérons le cumul d'au moins 4 des 10 facteurs de fragilité pour déterminer la fragilité des jeunes adultes non scolarisés :

- Ne pas avoir de diplôme
- Être en emploi précaire
- Être immigré ou de nationalité étrangère
- Avoir au moins un enfant à charge
- Vivre dans une famille monoparentale (en tant qu'adulte ou enfant de cette famille)
- Vivre dans un logement sur-peuplé
- Être inactif ou à la recherche d'un emploi
- Travailler à temps partiel
- Vivre dans un logement précaire ou hors logement ordinaire
- Vivre dans un ménage sans voiture
- Originaire des DROM

Quelle précarité/fragilité rencontrent les jeunes ?

- L'indice de vulnérabilité des mineurs met en évidence la situation différente d'un grand nombre d'enfants dans les QP. Il en est de même pour les jeunes.

Indice de vulnérabilité des mineurs

Source : Insee RP, fichiers détail 2008-2019 - Traitements © Compas

Territoires	Mineurs vulnérables (cumulant au moins 4 facteurs de risque)		
	Nb	% Tri décroissant	Evolution 2008-2019 (en points)
QP Maubeuge - Provinces Françaises	202	62,4	-1,2
QP Louvroil - Long Prés - Prés Du Paradis	375	57,0	+17,2
QP Tourcoing - La Bourgogne	1 090	52,4	+6,7
QP Dunkerque - Soubise - Basse Ville	563	48,8	+10,1
QP Douai, Lambres-lez-Douai - Résidence Gayant	427	47,3	+15,0
QP Maubeuge - L'Épinette	114	47,2	+6,7
QP Villeneuve-d'Ascq - Pont de Bois	804	47,1	+0,2
QP Maubeuge - Pont De Pierre	403	46,0	+5,0
QP Jeumont - Centre Lambreçon	433	45,8	+10,1
QP Roubaix - Nouveau Roubaix	350	45,7	+1,4
↑ 10 QPV+ / 10 QPV - ↓			
QP Villeneuve-d'Ascq - Résidence	107	17,6	-3,3
QP Fresnes-sur-Escaut, Odomez - Le Trieu	95	15,7	-1,4
QP Ferrière-la-Grande - Quartier Du Village	127	15,6	-5,0
QP Saint-Amand-les-Eaux - Elnon	140	14,8	+5,8
QP Aubry, Roost-Warendin - Asturies - Belleforières	160	14,5	-5,3
QP Montigny-en-Ostrevent - Quartier Prioritaire De Montigny En Ostrevent	89	12,3	-8,6
QP Feignies - Les Explorateurs - Pl Du 8 Mai 1945 - Jean Jaurés - La Flamenne	126	11,6	-5,8
QP Armentières - Bizet - Briquetterie	175	10,8	+4,4
QP Escaudain - Couture Savonnerie	81	10,6	-11,7
QP Tétèghem - Degroote	65	7,9	-6,6
QP du Nord	41 520	33,2	+2,2
Hors QP du Nord	30 803	15,7	+2,4
Communes du Nord ayant un QP	72 346	22,5	+2,1
EPCI de FM ayant un QP	1 296 167	19,5	+2,4
EPCI de FM sans QP	159 009	13,7	+2,0
Nord	93 460	15,8	+1,3
Hauts-de-France	194 826	14,4	+1,1
France métropolitaine	1 742 993	12,8	+2,2

Lecture : Le QP Maubeuge - Provinces Françaises compte 202 mineurs vulnérables, soit 62,4% des moins de 18 ans. C'est 1,2 point de moins qu'en 2008.

Indice de fragilité des jeunes non-scolarisés

Source : Insee RP, fichiers détail 2008-2019 - Traitements © Compas

Territoires	Jeunes de 15-24 ans non scolarisés fragiles (cumulant au moins 4 facteurs de risque)		
	Nb	% Tri décroissant	Evolution 2008-2019 (en points)
QP Lille - Secteur Ouest	39	42,7	+16,6
QP Maubeuge - Provinces Françaises	37	38,8	-4,7
QP Maubeuge - L'Épinette	20	37,9	+7,7
QP Ronchin - Comtesse De Ségur	60	34,5	+21,7
QP Roubaix - Quartier Intercommunal Blanc Seau - Croix Bas Saint Pierre	1 486	32,5	+5,3
QP Anzin - Verrerie - Square République	51	31,4	+13,7
QP Sin-le-Noble - Les Epis	62	29,7	+5,2
QP Condé-sur-l'Escaut, Fresnes-sur-Escaut - Centre Ville	60	27,9	-2,1
QP Loos - Les Oliveaux	81	27,8	+13,5
QP Caudry - Centre Ville - Gambetta	61	27,6	+15,5
↑ 10 QPV+ / 10 QPV - ↓			
QP Somain - Quartier Prioritaire De Somain	14	13,1	-5,1
QP Saint-Amand-les-Eaux - Elnon	29	12,5	+3,5
QP Ostricourt - Cité Des Bois	20	12,3	-9,9
QP Feignies - Les Explorateurs - Pl Du 8 Mai 1945 - Jean Jaurés - La Flamenne	30	12,0	+3,6
QP Onnaing, Vicq - Vicq Quatre Chasses Poudrière Faiencerie	40	12,0	-5,2
QP Pecquencourt - Lemay Sainte Marie	10	10,6	-16,1
QP Armentières - Bizet - Briquetterie	27	10,5	+6,7
QP Wattrelos - Centralité De Beaulieu	22	9,5	-10,8
QP Escaudain - Couture Savonnerie	20	9,3	-0,2
QP Auby, Roost-Warendin - Asturies - Belleforières	10	4,6	-7,2
QP du Nord	6 330	21,2	+1,7
Hors QP du Nord	6 182	14,5	+4,0
Communes du Nord ayant un QP	12 529	17,3	+2,9
EPCI de FM ayant un QP	191 592	13,9	+1,0
EPCI de FM sans QP	27 607	11,3	+1,3
Nord	15 865	13,4	+1,7
Hauts-de-France	35 143	12,6	+1,9
France métropolitaine	263 054	10,2	+0,8

Lecture : Le QP Lille - Secteur Ouest compte 39 jeunes fragiles, soit 42,7% des 15-24 ans non scolarisés. C'est 16,6 points de plus qu'en 2008.

MÉTHODOLOGIE

Indice de fragilité des personnes âgées ©Compas :

Nous considérons qu'une personnes âgée est fragile dès lors qu'elle cumule 5 de ces 7 facteurs de risque :

- Vivre dans un logement ancien de 4 pièces ou plus
- Vivre dans un logement collectif sans ascenseur
- Vivre dans un logement social, précaire ou ancien
- La personne référente du ménage (PRM) possède un bas niveau de formation
- Vivre seule dans son logement
- Vivre dans un ménage non équipé d'une voiture
- La personne référente du ménage (PRM) est immigrée

Quelle fragilité connaissent les seniors ?

La part des seniors vivants seuls est similaire en QP et hors QP. En revanche, l'indice de fragilité est beaucoup plus fort en QP.

Indice de fragilité des personnes âgées de 75 ans et plus

Source : Insee RP, fichiers détail 2008-2019 - Traitements © Compas

Territoires	Personnes âgées de 75 ans et plus fragiles (cumulant au moins 5 facteurs de risque)		
	Nb	%	Evolution 2008-2019 (en points)
QP Roubaix - Nouveau Roubaix	47	55,9	+15,6
QP Loos - Clémenceau-Kiener	42	52,0	-11,3
QP Anzin - Verrerie - Square République	110	51,9	-1,4
QP Mons-en-Baroeul - Nouveau Mons - Les Sarts- Dombrowski	274	51,5	+5,2
QP Maubeuge - L'EpINETTE	18	50,7	+10,4
QP Dunkerque - Saint Pol Sur Mer Quartiers Ouest	175	50,4	nd
QP Raismes - Sabatier	118	50,0	+10,6
QP Tourcoing - La Bourgogne	124	48,4	-16,3
QP Quiévrechain - Centre Ville	77	46,2	-4,7
QP Seclin - La Mouchonnaière	34	45,7	+16,6
↑ 10 QPV+ / 10 QPV - ↓			
QP Hautmont - Bois Du Quesnoy	71	23,4	-7,8
QP Cambrai - Quartier Saint Roch	43	22,9	-6,9
QP Cambrai - Vieux Centre Ville Saint Géry	96	21,7	-4,7
QP Douai, Cuincy - Faubourg De Béthune	31	21,4	+1,9
QP Maubeuge - Pont De Pierre	44	20,8	-6,2
QP Aniche, Auberchicourt - Quartier Prioritaire d'Aniche	76	19,3	-18,7
QP Cambrai - Quartier Amérique	28	18,7	-16,2
QP Valenciennes - Dutemple Chasse Royale Saint Waast - La Sentinelle	23	18,5	-26,0
QP Waziers - Haut Terroir - Le Vivier	28	18,1	-0,8
QP Tétègghem - Degroote	24	9,8	-5,9
QP du Nord	9 131	32,8	-4,5
Hors QP du Nord	15 023	22,6	-5,0
Communes du Nord ayant un QP	24 233	25,6	-4,9
EPCI de FM ayant un QP	625 359	17,7	-5,9
EPCI de FM sans QP	282 418	13,8	-4,9
Nord	40 826	22,7	-5,2
Hauts-de-France	93 142	21,3	-4,9
France métropolitaine	910 618	16,3	-5,5

Lecture : Le QP Roubaix - Nouveau Roubaix compte 48 personnes âgées fragiles, soit 55,9% des 75 ans et plus. C'est 15,6 points de plus qu'en 2008.

Personnes âgées de 75 ans et plus vivant seules à domicile

Source : Insee RP, fichiers détail 2008-2019

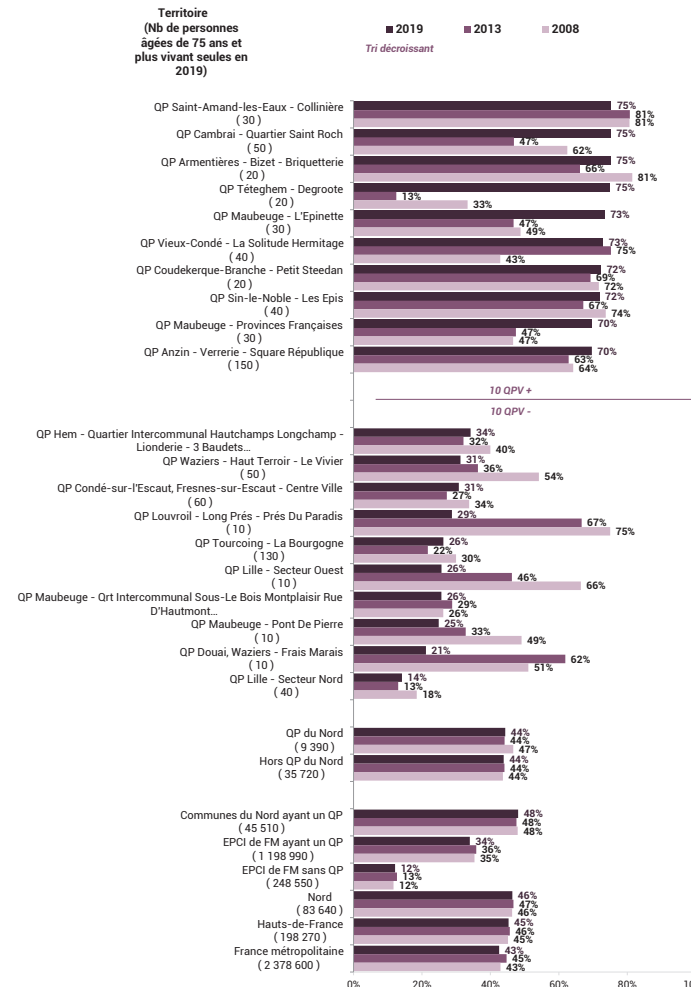

Lecture : En 2019, 75% des personnes âgées de 75 ans et plus du QP Saint-Amand-les-Eaux - Collinière vivent seules, soit une évolution de -5 points par rapport à 2008.

A horizontal bar composed of several colored segments: a dark teal segment, a teal segment, a light grey segment, a yellow segment, a large orange segment containing the text, a red segment, and a purple segment.

CITOYENNETÉ ET VIE QUOTIDIENNE

La réussite éducative des enfants et des jeunes

Part des 16-24 ans non-scolarisés sans diplôme

Source : Insee, fichiers détail 2019

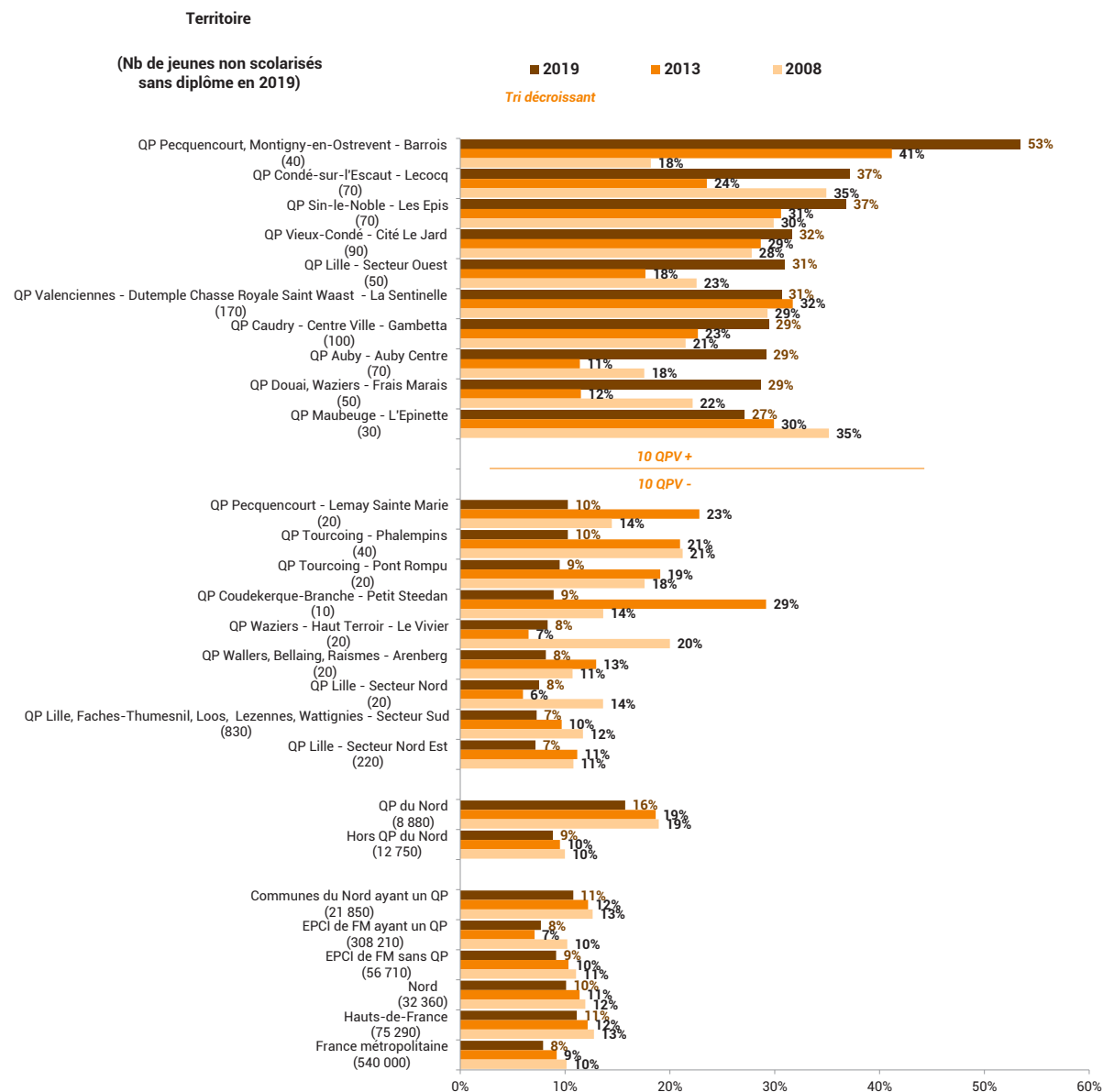

- La part des jeunes sans diplôme se réduit dans les quartiers mais aussi hors des quartiers.

Lecture : En 2019, 53% des jeunes de 16-24 ans non scolarisés du QP Pecquencourt, Montigny-en-Ostrevent - Barrois sont sans diplôme.

Les QP bénéficient-ils d'un accès à des professionnels de santé similaire au reste du territoire ?

Offre médicale au sein de l'espace vécu (dans un rayon de 300 mètres autour du QP)

Source : Annuaire de santé, 2022

Territoires	Nb de professionnels de santé situés dans un rayon de 300 mètres autour des QP pour les territoires ayant un QP				
	Dentistes	Gynécologues/sages-femmes	Médecins généralistes (tri décroissant)	Ophtalmologues	Pédiatres
QP Roubaix - Quartier Intercommunal Blanc Seau - Croix Bas Saint Pierre	38	5	92	7	6
QP Lille, Faches-Thumesnil, Loos, Lezennes, Wattignies - Secteur Sud	36	14	89	8	0
QP Hem - Quartier Intercommunal Hautchamps Longchamp - Lionderie - 3 Baudets	3	4	35	0	1
QP Lille - Secteur Nord Est	6	3	24	0	0
QP Anzin, Beuvrages, Valenc. Bruay s l'Escaut, Raismes - Zlc Rives De L'Escaut	14	1	23	5	0
QP Denain, Douchy-les-Mines, Lourches, Haulchin - Centre	4	4	22	0	1
QP Mons-en-Baroeul - Nouveau Mons - Les Sarts - Dombrowski	9	2	21	7	0
QP Wattrelos, Tourcoing - Epidéme Villas Couteau	9	6	21	2	0
QP Maubeuge - Qrt Intercommunal Sous-Le Bois Montplaisir Rue D'Hautmont	2	0	14	0	1
QP Dunkerque - Banc Vert - Ile Jeanty - Carré De La Vieille - Jeu De mail	2	1	14	2	1
	🏠 10 QPV+ / 10 QPV - 📉				
QP Masny - Quartier Prioritaire De Masny	0	0	0	0	0
QP Montigny-en-Ostrevent - Quartier Prioritaire De Montigny En Ostrevent	0	0	0	0	0
QP Pecquencourt - Lemay Sainte Marie	0	0	0	0	0
QP Somain - Quartier Prioritaire De Somain	0	0	0	0	0
QP Ostricourt - Cité Des Bois	0	0	0	0	0
QP Cambrai - Quartier Amérique	0	0	0	0	0
QP Escaudain, Lourches, Roelux - Schneider	1	0	0	0	0
QP Raismes - Sabatier	0	0	0	0	0
QP Escautpont, Raismes, Bruay-sur-l'Escaut - Brunehaut	0	0	0	0	0
QP Seclin - La Mouchonnaière	1	0	0	0	0
QPV du Nord	263	85	669	59	19
QP de France métropolitaine	3 547	1 671	8 377	752	473
Communes du Nord ayant un QP	640	247	1 282	204	67
EPCI de FM ayant un QP	19 988	7 845	34 417	4 023	2 183
EPCI de FM sans QP	6 860	2 237	15 000	721	240
Nord	1 082	375	2 301	240	89
Hauts-de-France	2 166	748	4 754	412	163
France métropolitaine	28 249	10 557	51 991	4 973	2 557

Lecture : En mai 2022, 92 médecins généralistes sont situés dans un rayon de 300 mètres autour du QP Roubaix - Quartier Intercommunal Blanc Seau - Croix Bas Saint Pierre.

MÉTHODOLOGIE

La part de personnes qui disposent d'une couverture de qualité est moins grande dans les catégories populaires du fait de l'offre médicale.

Comme le note l'Observatoire national de la politique de la ville, l'offre de proximité (généraliste, dentiste, infirmiers libéraux) est 1,8 fois moins présente dans les quartiers prioritaires qu'au sein de leurs unités urbaines.

Les écarts sont encore plus grands pour les spécialistes qui sont 3,2 fois moins présents dans les quartiers prioritaires que dans les unités urbaines englobantes. Ces données ne portent pas sur l'accessibilité réelle, compte tenu des besoins de la population : les déserts médicaux existent aussi dans ces quartiers urbains des grandes villes.

Quelles disparités en terme de participation aux élections observe-t-on entre les QP et le reste du territoire ?

- Une abstention plus forte dans les QP qu'en dehors (à l'adresse du bureau de vote)

Part de l'abstention au 1^{er} tour des élections présidentielles

Source : Ministère de l'Intérieur, Avril 2022

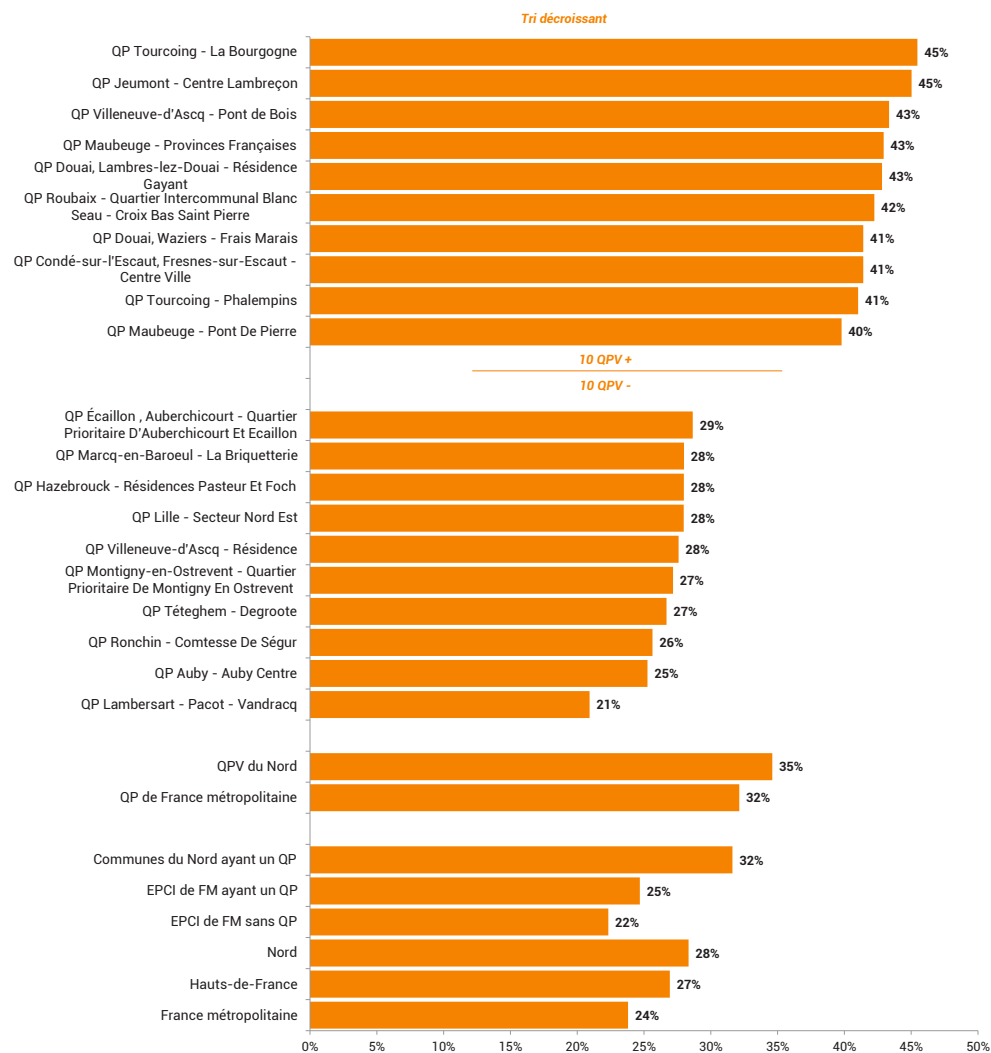

MÉTHODOLOGIE

Les données utilisées se rapportent au 1^{er} tour des élections présidentielles de 2022. Pour chaque quartier prioritaire, les résultats des bureaux de votes localisés dans le quartier ou à moins de 300 mètres autour ont été regroupés.

Les limites des secteurs électoraux ne correspondent pas parfaitement à celles des quartiers prioritaires. L'étude des bureaux de vote situés à proximité des quartiers prioritaires doit donc être lue comme une approximation du comportement électoral des habitants des quartiers prioritaires. Certains bureaux de vote n'ont pas pu être géolocalisés et sont donc absents de l'analyse.

Lecture : Au 1er tour de l'élection présidentielle 2022, la part de l'abstention est de 45% dans le QP Tourcoing - La Bourgogne. L'abstention est de 24% à l'échelle de la France métropolitaine.

La part des licenciés sportifs en QP est-elle aussi importante que sur le reste du territoire ?

Évolution des licenciés sportifs par sexe

Source : Recensement des licences et clubs sportifs / Injep - Meos 2019-2020

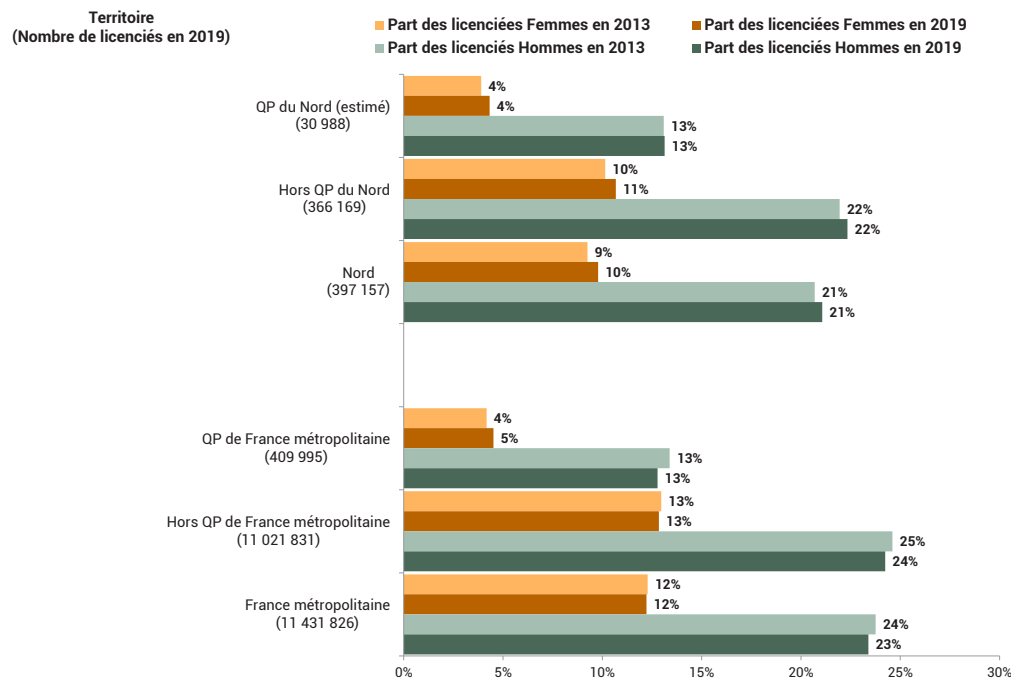

Lecture : En 2019, la part des femmes licenciées sportives est de 4% dans les QP du Nord (estimé).

- L'analyse des pratiques sportives (basées sur les licences délivrées par les fédérations) met en évidence des décalages significatifs entre les QP et les autres territoires.
- Le rapport est un peu moins du simple au double et fréquemment encore plus important pour les femmes où la pratique sportive avec licence est peu fréquente, 4% des femmes dans les QP contre 11% pour les hommes.

Licenciés sportifs selon les principales fédérations sportives

Source : Recensement des licences et clubs sportifs / Injep - Meos 2019-2020

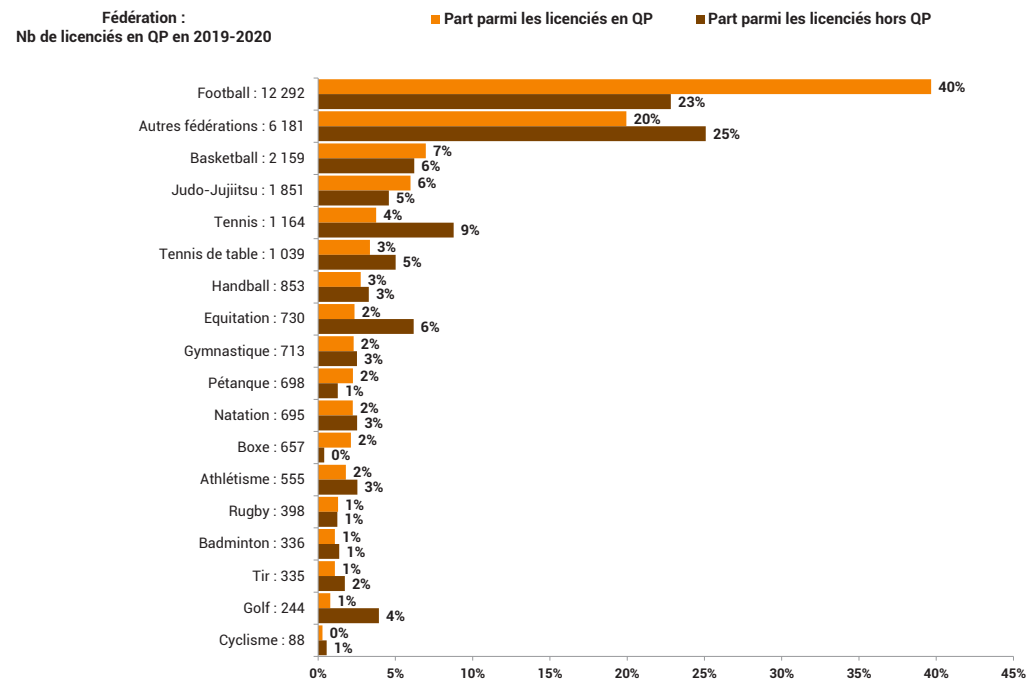

Lecture : On dénombre 12 292 licenciés de Football dans les QP de Nord en 2019, soit 40% du total des licenciés.

A horizontal bar composed of several colored segments: a dark teal segment, a teal segment, a light grey segment, a yellow segment, an orange segment, a large red segment containing the text, and a purple segment on the far right.

DÉVELOPPEMENT ECO. ET EMPLOI

L'insertion professionnelle des habitants des QP s'est-elle améliorée ?

Taux d'activité des 15-64 ans selon le sexe

Source : Insee, estimations démographiques 2019 et RP 2019

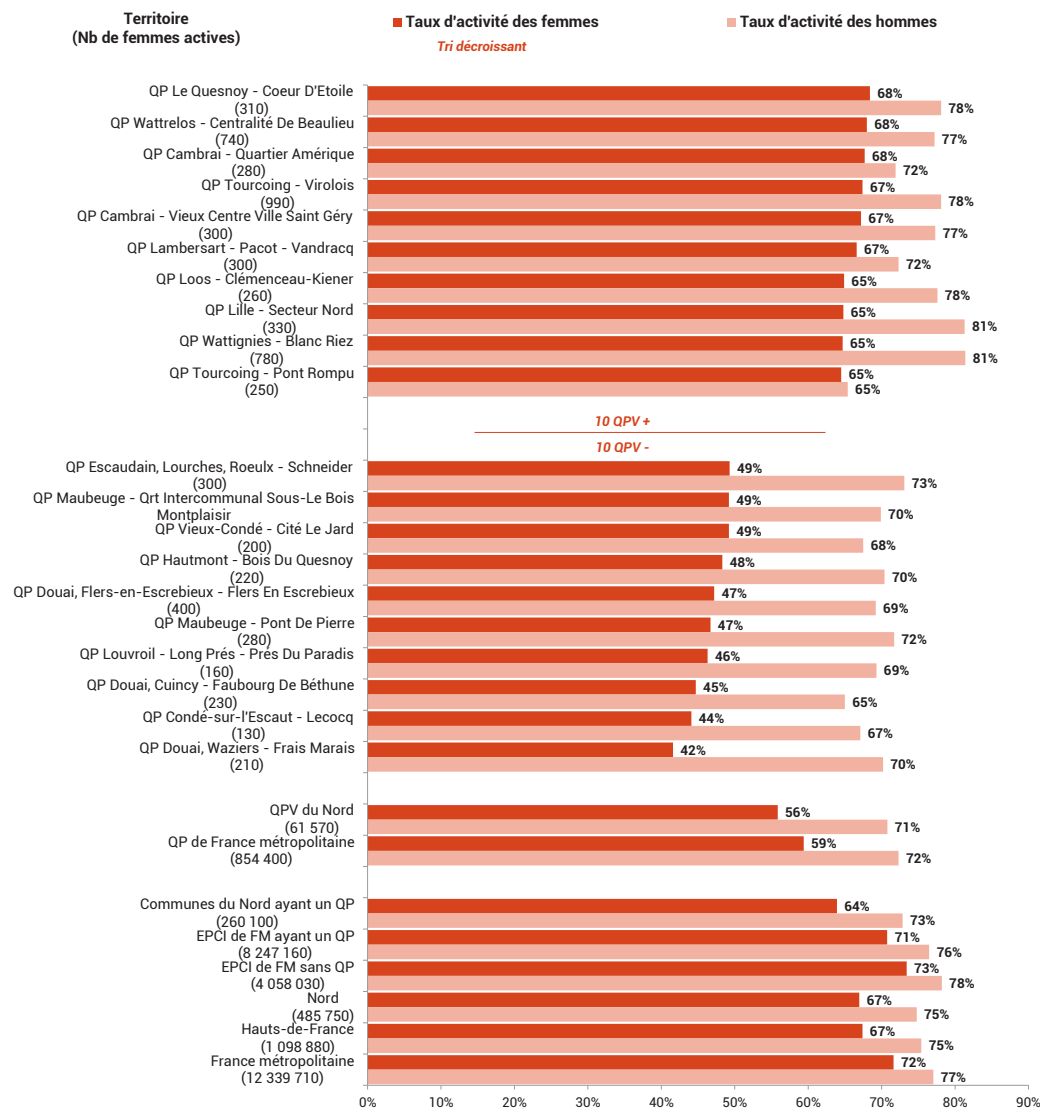

- Globalement, sur un territoire donné, plus les étudiants sont nombreux plus les taux d'activité(des jeunes) sont faibles. Or, bien que le taux d'étudiants soit plus faible dans les quartiers prioritaires, le taux d'emploi est aussi plus faible dans la quasi totalité des QP.

Lecture : En 2019, le taux d'activité des femmes est de 68% dans le QP Le Quesnoy - Coeur D'Etoile.

Quel est le niveau de précarité de l'emploi dans les QP ?

L'emploi précaire et le temps partiel sont sur-représentés dans les quartiers et surtout pour les femmes.

L'emploi précaire

Source : Insee, estimations démographiques 2019 et RP 2019

Territoires	Nb d'emploi précaire	Taux d'emploi précaire (en %)	Evolution du taux d'emploi précaire depuis 2011 (en points)	Taux d'emploi précaire des femmes (en %)
QP Maubeuge - Pont De Pierre	134	51,1	+3,7	14,5
QP Maubeuge - Provinces Françaises	85	42,1	+1,3	21,4
QP Douai, Lambres-lez-Douai - Résidence Gayant	155	41,9	+15,2	27,9
QP Coudekerque-Branche - Petit Steedan	107	37,7	+12,2	31,7
QP Louvroil - Long Prés - Prés Du Paradis	81	36,9	+2,8	16,9
QP Saint-Saulve - La Pépinière	86	36,5	+8,9	44,4
QP Sin-le-Noble - Les Epis	130	36,1	+7,9	32,2
QP Pecquencourt - Lemay Sainte Marie	83	35,3	+3,8	29,4
QP Condé-sur-l'Escaut - Lecocq	56	34,4	+4,2	19,6
QP Douai, Cuincy - Faubourg De Béthune	130	34,0	+8,9	33,1
↑ 10 QPV+ / 10 QPV - ↓				
QP Fresnes-sur-Escaut - Centre Ville	97	21,6	+2,5	38,2
QP Onnaing, Vicq - Vicq Quatre Chasses Poudrière Faiencerie	141	21,3	+3,3	36,1
QP Roubaix - Nouveau Roubaix	112	21,3	+2,6	33,4
QP Villeneuve-d'Ascq - Résidence	154	20,4	+6,7	43,9
QP Cambrai - Quartier Saint Roch	72	19,3	+1,1	36,7
QP Lambersart - Pacot - Vandracq	79	18,8	+2,0	49,4
QP Tourcoing - Virolois	282	18,6	+2,9	49,7
QP Wattignies - Blanc Riez	241	18,5	+3,7	45,0
QP Tourcoing - Phalempins	223	17,3	+0,9	45,9
QP Armentières - Attargette - Chanzy	79	17,2	+7,3	44,8
QPV du Nord	24 103	26,0	+2,0	36,6
QP de France métropolitaine	322 031	22,8	+1,4	42,1
Communes du Nord ayant un QP	86 506	17,5	+1,0	36,5
EPCI de FM ayant un QP	2 406 021	14,0	+0,5	28,8
EPCI de FM sans QP	1 128 795	12,6	+0,4	26,4
Nord	145 108	14,9	+0,8	31,1
Hauts-de-France	327 596	14,5	+0,7	30,7
France métropolitaine	3 545 284	13,5	+0,5	28,0

Lecture : En 2019, le QP Maubeuge - Pont De Pierre, enregistre 134 personnes en emploi précaire, soit un taux d'emploi précaire de 51,1%.

Évolution du temps partiel selon le sexe

Source : Insee, RP 2008-2019

Territoires	Part des temps partiel parmi les salariés de 15 ans ou plus (%)							
	Femmes				Hommes			
	2008	2013	2019	Evolution 2008-2019 (en points)	2008	2013	2019	Evolution 2008-2019 (en points)
QP Somain - Quartier Prioritaire De Somain	43,7	37,3	58,1	+14,5	15,3	14,3	7,7	-7,6
QP Ronchin - Comtesse De Ségur	44,9	39,0	56,4	+11,5	7,7	17,3	12,9	+5,2
QP Hazebrouck - Résidences Pasteur Et Foch	39,3	39,8	55,9	+16,6	19,7	11,9	26,1	+6,3
QP Quiévrchain - Centre Ville	41,3	43,1	52,5	+11,2	3,7	12,1	10,6	+6,9
QP Vieux-Condé - La Solitude Hermitage	44,1	56,8	51,8	+7,7	12,2	8,6	14,7	+2,5
QP Coudekerque-Branche - Petit Steedan	58,2	51,5	51,8	-6,4	7,6	15,1	14,2	+6,6
QP Valenciennes - Dutemple Chasse Royale Saint Waast - La Sentinelle	38,4	48,7	50,8	+12,4	12,3	16,2	8,7	-3,7
QP Pecquencourt, Montigny-en-Ostrevent - Barrois	71,4	71,4	50,0	-21,4	10,0	14,3	26,8	+16,8
QP Raismes - Sabatier	45,7	59,5	50,0	+4,3	13,4	7,8	9,6	-3,8
QP Lille - Secteur Ouest	40,9	67,7	49,8	+8,9	22,8	23,6	19,0	-3,8
↑ 10 QPV+ / 10 QPV - ↓								
QP Wattignies - Blanc Riez	34,8	40,1	29,8	-5,0	14,7	11,9	11,4	-3,3
QP Douchy-les-Mines - Boulevard De La Liberté	43,5	44,4	29,4	-14,1	4,9	13,7	6,6	+1,7
QP Sin-le-Noble - Les Epis	43,7	44,0	28,5	-15,2	18,9	10,8	23,4	+4,5
QP Marcq-en-Baroeul - La Briquetterie	39,1	44,1	28,4	-10,7	10,6	15,3	14,9	+4,3
QP Ostricourt - Cité Des Bois	34,0	41,4	28,2	-5,8	11,7	11,4	10,7	-1,0
QP Louvroil - Long Prés - Prés Du Paradis	64,3	47,1	27,1	-37,2	3,6	7,1	4,6	+1,0
QP Lille - Secteur Nord Est	34,7	34,1	25,5	-9,2	12,5	16,0	17,1	+4,5
QP Wallers, Bellaing, Raismes - Arenberg	34,8	33,3	24,4	-10,5	4,2	7,7	4,4	+0,2
QP Tourcoing - Pont Rompu	34,9	28,3	24,1	-10,7	9,8	10,6	7,8	-2,0
QP Tourcoing - Phalempins	29,2	40,8	24,0	-5,3	7,4	10,4	7,1	-0,2
QP du Nord	37,1	37,5	36,1	-1,0	11,9	14,2	13,2	+1,2
Hors QP du Nord	31,1	30,7	28,1	-3,1	8,5	9,8	8,2	-0,3
Communes du Nord ayant un QP	31,3	30,5	29,8	-1,5	8,6	9,7	10,0	+1,4
EPCI de FM ayant un QP	28,1	27,4	25,5	-2,6	7,3	8,1	8,5	+1,1
EPCI de FM sans QP	32,1	30,9	28,6	-3,4	6,2	6,8	7,1	+0,9
Nord	32,6	31,3	29,8	-2,9	7,3	8,1	8,4	+1,1
Hauts-de-France	31,7	30,6	28,9	-2,9	6,8	7,4	7,8	+1,0
France métropolitaine	29,4	28,6	26,6	-2,9	6,9	7,6	8,0	+1,1

Lecture : En 2019, le QP Somain - Quartier Prioritaire De Somain enregistre une part de femmes salariées à temps partiel de 58,1%, soit une évolution de +21,5 points par rapport à 2008 et une part d'hommes salariés à temps partiel de 7,7%, soit une évolution de -7,6 points par rapport à 2008.

Part des livreurs auto-entrepreneurs pour 1 000 actifs occupés

Source : Sirene, 1er janvier 2022

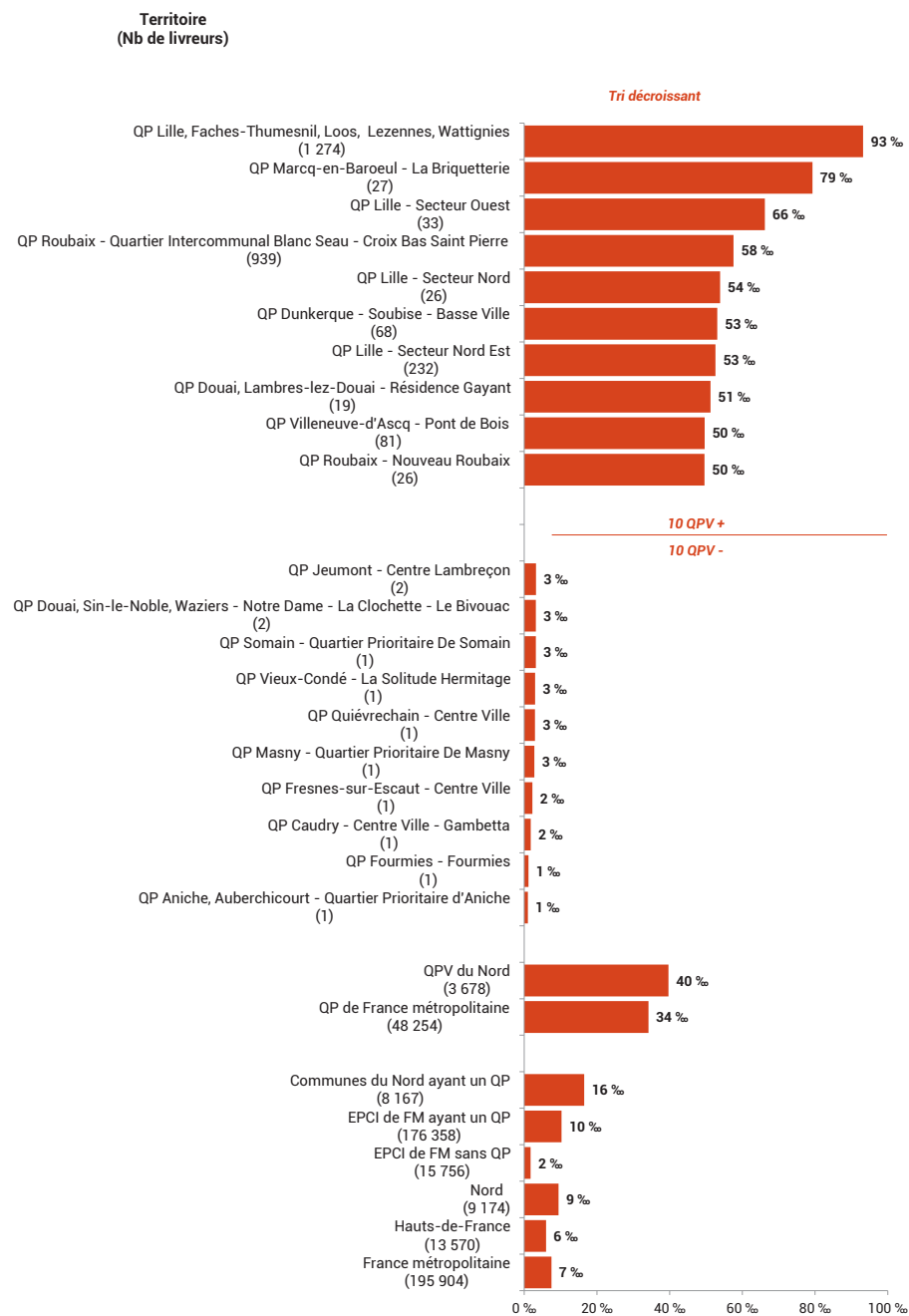

Lecture : Au 01/01/2022, le QP Lille, Faches-Thumesnil, Loos, Lezennes, Wattignies - Secteur Sud, compte 93 livreurs pour 1 000 actifs occupés.

MÉTHODOLOGIE

Les données mobilisées proviennent de la base de données Sirene (Système national d'identification et du répertoire des entreprises et de leurs établissements) des établissements actifs au 1^{er} janvier 2022.

Les livreurs des plateformes ont le statut d'auto-entrepreneurs dans le secteur « 53.20Z - Autres activités de poste et de courrier ». Ils sont donc présents dans la base Sirene, localisés à l'adresse de leur domicile. Ainsi, il est possible de compter pour chaque iris ou QP le nombre de livreurs indépendants domiciliés dans ce territoire.

Les adresses où plus de 20 livreurs étaient domiciliés ont été retirées de l'analyse car il s'agit souvent de domiciliations administratives (CCAS, associations, etc.). Les résultats doivent être interprétés en ayant en tête que certaines domiciliations hors du domicile peuvent être présentes même s'il y a moins de 20 personnes inscrites à cette adresse. Il a été choisi de fixer ce seuil à 20 pour ne pas retirer les bâtiments d'habitation où de nombreux livreurs résident effectivement. La répartition des livreurs, en ne gardant que les adresses uniques, est très similaire à celle représentée ici.

La mobilité géographique est-elle une condition à l'accès à l'emploi pour les habitants ?

- Les demandeurs d'emploi sont beaucoup plus fréquemment sans véhicule que les personnes en activité.

Mode de transport utilisé pour se rendre au travail

Source : Insee, estimations démographiques 2019 et RP 2019

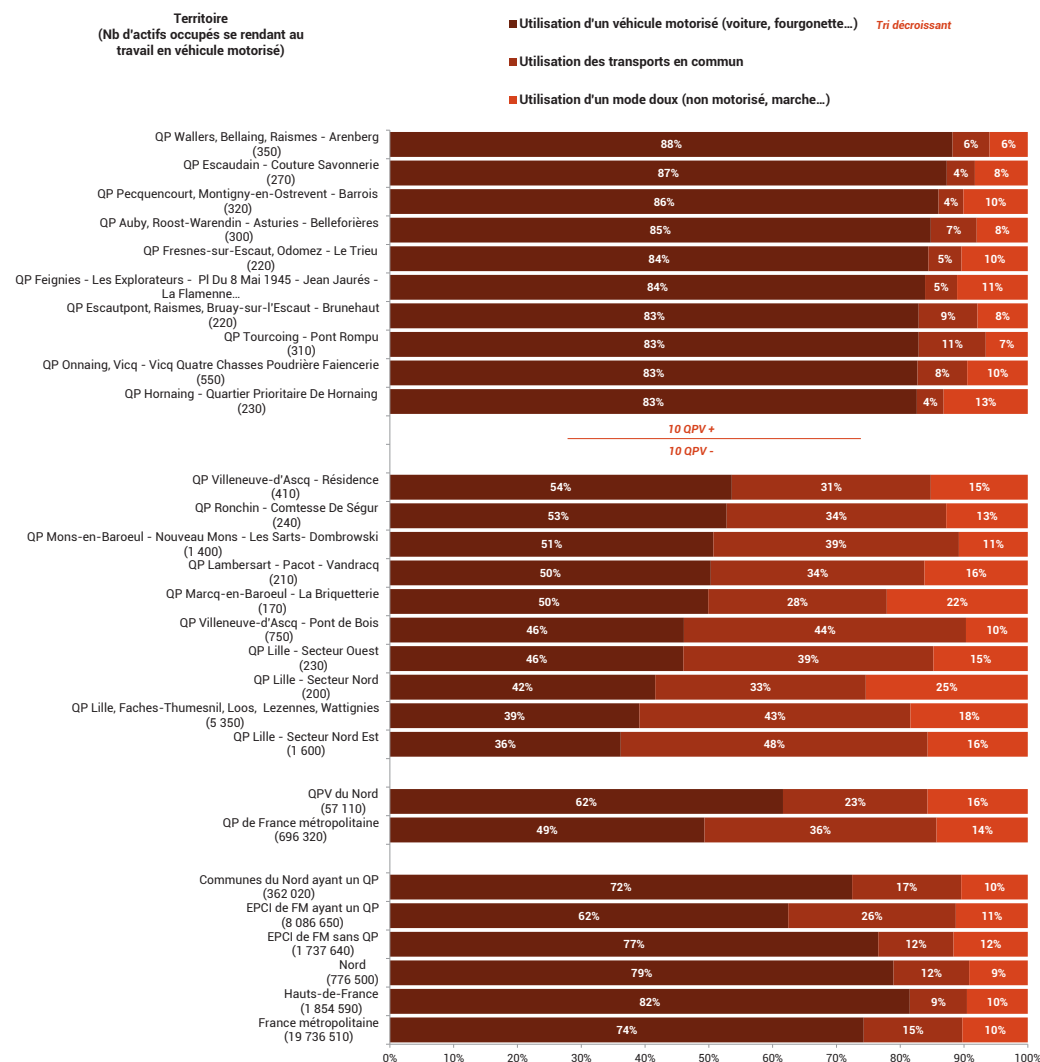

Lecture : En 2018, le QP Wallers, Bellaing, Raismes - Arenberg, enregistre 350 actifs occupés se rendant au travail en voiture (ou autres véhicules motorisés), soit 88% des actifs occupés du QP.

Part des actifs au chômage selon la possession ou non d'une voiture

Source : Insee, fichiers détail 2019

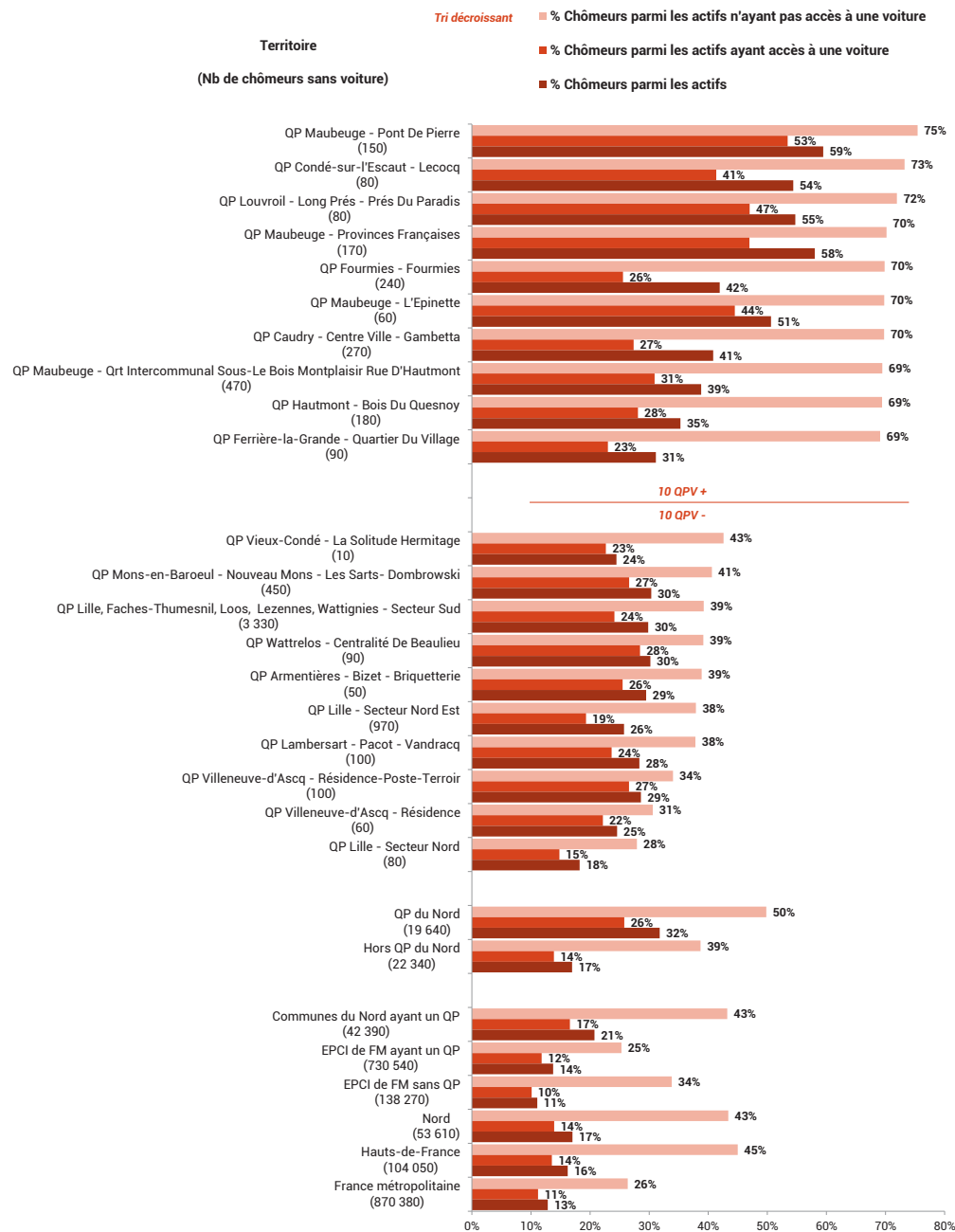

Lecture : En 2019, le QP Maubeuge - Pont De Pierre enregistre 53% de chômeurs parmi les actifs avec voiture, contre 75% parmi les actifs sans voiture.

L'absence de diplôme est-elle un frein à l'accès à l'emploi ?

Niveau de diplôme des 15 ans et plus ayant terminé leurs études

Source : Insee, estimations démographiques 2019 et RP 2019

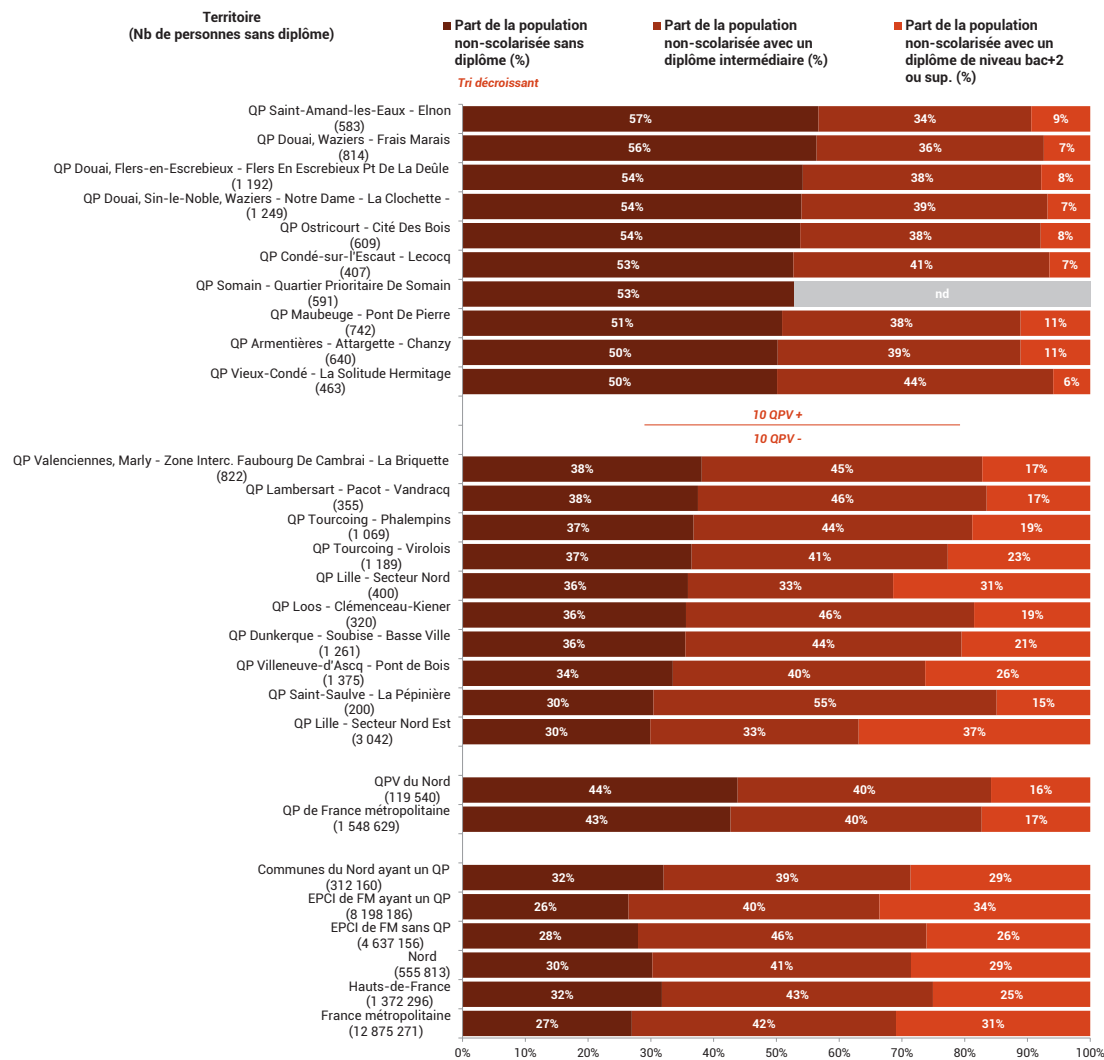

Lecture : En 2018, le QP Saint-Amand-les-Eaux - Elnon, enregistre 583 personnes sans diplôme, soit 57% des 15 ans ou plus non scolarisés du QP.

Taux de déqualification des actifs de 15 ans ou plus ayant terminé leurs études

Source : Insee, fichiers détail 2019

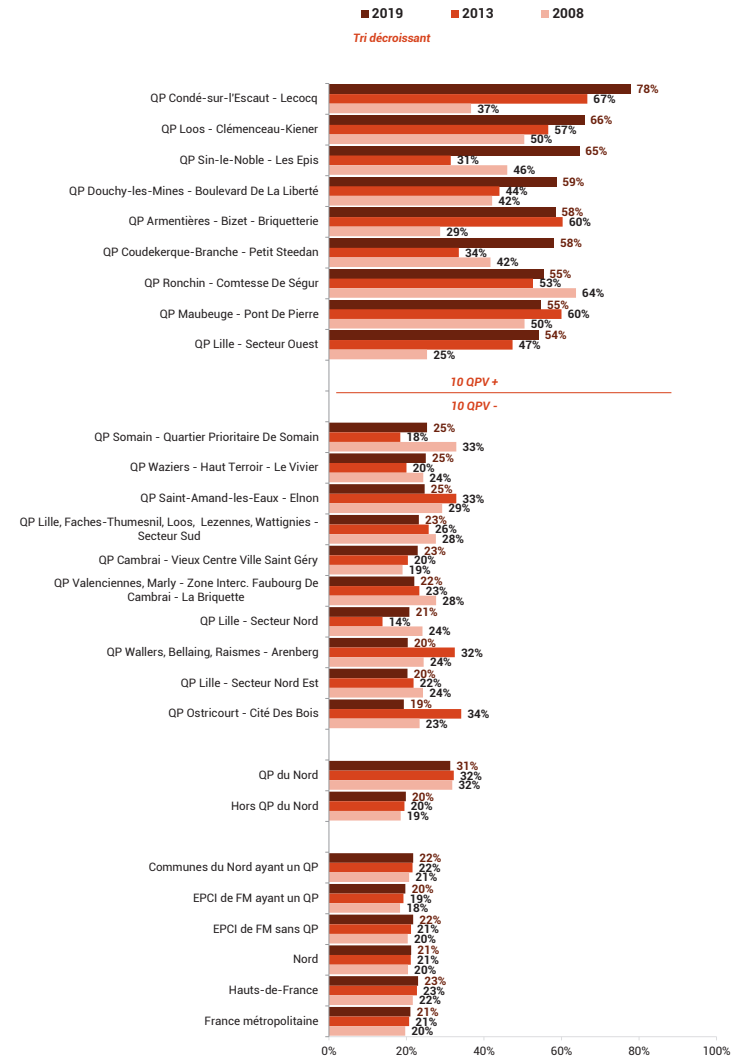

Lecture : Le taux de déqualification du QP Condé-sur-l'Escaut - Lecocq est de 78% en 2019, contre 37% en 2008, soit une évolution de +41 points.

Quelles sont les spécificités des demandeurs d'emploi dans les QP?

- Plus de personnes étrangère et plus de bénéficiaires du RSA parmi les DEFM dans le QP.
- Une chômage en baisse

Évolution des DEFM de catégorie ABC

Source : Insee, Pôle Emploi au 2ème trimestre 2022

Territoires*	DEFM catégorie A au 2 ^{ème} trim. 2022		Evolution 2 ^{ème} trim. 2016/2022		DEFM de moins de 26 ans catégories ABC au 2 ^{ème} trim. 2022		Evolution 2 ^{ème} trim. 2016/2022	
	Nb	%	Nb	%	Nb	%	Nb	%
QP Maubeuge - Pont De Pierre	242	+62	+34,4	48	+9	+23,1		
QP Auby, Roost-Warendin - Asturies - Bellefôrières	121	+15	+14,2	49	+13	+26,1		
QP Pecquencourt - Lemay Sainte Marie	131	+14	+12,0	37	-5	-11,9		
QP Somain - Quartier Prioritaire De Somain	197	+14	+7,7	60	+11	+22,4		
QP Waziers - Haut Terroir - Le Vivier	99	+5	+5,8	30	-2	-6,3		
QP Ostricourt - Cité Des Bois	123	+5	+4,2	31	-3	-8,8		
QP Douchy-les-Mines - Boulevard De La Liberté	381	+12	+3,8	107	+12	+12,6		
QP Bruay-sur-l'Escaut, Escautpont - Cité Thiers - Cité Du Rivage	249	+5	+2,0	68	+11	+19,3		
QP Vieux-Condé - Cité Le Jard	108	+2	+1,9	43	+20	+47,0		
QP Armentières - Bizet - Briquetterie	87	+1	+1,2	24	+1	+4,3		
	↑ 10 QPV+ / 10 QPV- ↓							
QP Montigny-en-Ostrevent - Quartier Prioritaire De Montigny En Ostrevent	72	-36	-39,9	30	-8	-21,1		
QP Jeumont - Centre Lambreçon	275	-144	-34,4	70	-26	-27,1		
QP Mons-en-Baroeul - Nouveau Mons - Les Sarts - Dombrowski	691	-362	-34,4	134	-113	-45,7		
QP Condé-sur-l'Escaut - Lecocq	71	-38	-34,9	28	nd	nd		
QP Coudekerque-Branche - Petit Steedan	118	-64	-36,7	31	-20	-39,2		
QP Loos - Clémenceau-Kiener	68	-39	-36,4	23	-12	-34,9		
QP Cambrai - Résidence D'Esnes	73	-45	-38,1	19	-9	-32,1		
QP Lambérsart - Pacot - Vandraçq	86	-55	-39,0	26	-2	-7,1		
QP Louvroil - Long Prés - Près Du Paradis	107	-70	-39,5	24	-18	-42,9		
QP Saint-Amand-les-Eaux - Collinière	92	-66	-41,8	23	-30	-56,6		
QPV du Nord	35 138	-6 719	-16,1	8 972	-1 348	-13,1		
QP de France métropolitaine	411 209	-111 951	-21,4	94 077	-14 658	-13,5		
Communes du Nord ayant un QP	91 960	-19 620	-17,5	24 970	-6 300	-20,1		
EPCI de FM ayant un QP	1 683 710	-272 847	-13,9	406 430	-103 690	-20,3		
EPCI de FM sans QP	271 420	-322 180	-54,3	71 860	-26 670	-27,1		
Nord	137 690	-31 040	-18,4	38 760	-11 640	-23,1		
Hauts-de-France	288 160	-77 840	-21,3	87 200	-29 110	-25,0		
France métropolitaine	2 763 900	-544 380	-16,5	706 420	-234 670	-24,9		

* Non disponible pour les communes de moins de 5 000 habitants.

Caractéristiques des DEFM

Source : Insee, Pôle Emploi (données annuelles) au 31/12/2021

Territoires*	Nb de DEFM de catégories ABC au 31/12/2021	Part des DEFM de catégorie A (en %)	Part des DEFM femmes (en %)	Part des DEFM de nationalité étrangère (en %)	Part des DEFM bénéficiaires du RSA (en %)					
						Tri décroissant				
QP Maubeuge - Provinces Françaises	182	80,8	40,7	22,0	56,6					
QP Maubeuge - Pont De Pierre	350	76,6	45,7	26,6	55,7					
QP Maubeuge - L'Épinette	214	75,2	44,4	19,2	58,4					
QP Fourmies - Fourmies	805	74,5	47,2	3,5	47,1					
QP Condé-sur-l'Escaut, Fresnes-sur-Escaut - Centre Ville	360	74,4	46,4	8,3	44,7					
QP Louvroil - Long Prés - Près Du Paradis	162	73,5	41,4	22,2	50,6					
QP Le Quesnoy - Coeur D'Etoile	234	72,6	47,9	2,1	40,6					
QP Caudry - Centre Ville - Gambetta	402	72,6	44,0	1,7	47,8					
QP Douai, Lambres-lez-Douai - Résidence Gayant	395	72,2	46,8	16,5	47,8					
QP Jeumont - Centre Lambreçon	427	71,7	43,8	10,8	47,1					
	↑ 10 QPV+ / 10 QPV- ↓									
QP Mons-en-Baroeul - Nouveau Mons - Les Sarts - Dombrowski	1 259	58,9	49,8	23,7	35,3					
QP Écaillon, Auberchicourt - Quartier Prioritaire D'Auberchicourt Et Ecaillon	199	58,8	46,7	nd	28,1					
QP Villeneuve-d'Ascq - Résidence-Poste-Terroir	406	57,9	49,5	26,1	36,9					
QP Tétieghem - Degroote	101	57,4	nd	nd	31,7					
QP Ostricourt - Cité Des Bois	204	56,9	42,6	9,8	29,9					
QP Armentières - Attargette - Chanzy	212	55,2	51,9	17,0	37,3					
QP Hazebrouck - Résidences Pasteur Et Foch	153	53,6	57,5	8,5	36,6					
QP Auby - Auby Centre	217	52,1	49,8	6,0	27,2					
QP Loos - Clémenceau-Kiener	135	51,9	52,6	14,8	31,1					
QP Armentières - Bizet - Briquetterie	143	51,7	nd	10,5	29,4					
QPV du Nord	57 678	65,9	44,7	19,3	40,6					
QP de France métropolitaine	698 200	65,2	46,3	32,7	33,2					
Communes du Nord ayant un QP	157 470	62,9	47,7	14,1	19,6					
EPCI de FM ayant un QP	540 400	61,3	49,8	15,8	12,8					
EPCI de FM sans QP	518	58,1	51,8	14,1	10,9					
Nord	245 430	60,7	49,5	13,5	17,0					
Hauts-de-France	539 460	58,7	50,4	12,8	14,5					
France métropolitaine	5 375 170	58,3	51,6	21,4	10,8					

* Non disponible pour les communes de moins de 5 000 habitants.

Lecture : Entre le 30/06/2016 et le 30/06/2022, le nombre de DEFM de catégorie A du QP Maubeuge - Pont De Pierre a évolué de 34,4% (soit 62 personnes).

Lecture : Au 31/12/2021, le QP Maubeuge - Provinces Françaises, enregistre 182 demandeurs d'emploi de catégories ABC, dont 40,7% sont des femmes.

A-t-on assisté à un développement de l'activité économique locale dans les QP ?

- Une progression des établissements qui s'explique (en partie) par l'importance de l'auto-entrepreneuriat.

Évolution des établissements

Source : Sirene, 2015-2020

Territoires	Nb d'établissements	Evolution entre 2015 et 2020		Part pour 1 000 habitants (%)
		Nb	%	
QP Caudry - Centre Ville - Gambetta	255	+18	+7,6	113,0
QP Le Quesnoy - Coeur D'Etoile	163	+44	+37,0	107,5
QP Denain, Douchy-les-Mines, Louches, Haulchin - Centre	1 339	+508	+61,1	101,4
QP Cambrai - Vieux Centre Ville Saint Géry	150	+23	+18,1	92,3
QP Condé-sur-l'Escaut, Fresnes-sur-Escaut - Centre Ville	187	+20	+12,0	86,3
QP Lille, Faches-Thumesnil, Loos, Lezennes, Wattignies - Secteur Sud	4 057	+1 464	+56,5	86,3
QP Dunkerque - Soubise - Basse Ville	372	+68	+22,4	85,0
QP Roubaix - Quartier Intercommunal Blanc Seau - Croix Bas Saint Pierre	5 880	+1 252	+27,1	82,8
QP Lille - Secteur Nord Est	1 013	+311	+44,3	79,0
QP Escaudain, Louches, Roelux - Schneider	159	+80	+101,3	71,9
↑ 10 QPV+ / 10 QPV - ↓				
QP Hornaing - Quartier Prioritaire De Hornaing	12	nd	nd	11,6
QP Hautmont - Bois Du Quesnoy	16	+2	+14,3	11,0
QP Téteghem - Degroote	8	+5	+166,7	11,0
QP Ferrière-la-Grande - Quartier Du Village	12	+6	+100,0	10,5
QP Auby, Roost-Warendin - Asturies - Belleforières	14	nd	nd	10,4
QP Somain - Quartier Prioritaire De Somain	14	+3	+27,3	10,0
QP Pecquencourt - Lemay Sainte Marie	9	nd	nd	8,6
QP Écaillon , Auberchicourt - Quartier Prioritaire D'Auberchicourt Et Ecaillon	10	nd	nd	8,5
QP Maubeuge - Pont De Pierre	17	nd	nd	8,5
QP Escautpont, Raismes, Bruay-sur-l'Escaut - Brunehaut	10	nd	nd	8,3
QPV du Nord	20 071	+5 734	+40,0	55,6
QP de France métropolitaine	288 642	+92 888	+47,5	59,8
Communes du Nord ayant un QP	117 342	+23 938	+25,6	82,5
EPCI de FM ayant un QP	4 752 279	+1 046 626	+28,2	111,3
EPCI de FM sans QP	2 372 351	+387 943	+19,5	108,1
Nord	201 875	+40 651	+25,2	77,5
Hauts-de-France	450 124	+82 891	+22,6	75,0
France métropolitaine	7 144 667	+1 437 650	+25,2	110,2

Lecture : Entre le 31/12/2015 et le 31/12/2020, le nombre d'établissements présents sur le QP Caudry - Centre Ville - Gambetta a évolué de 7,6% (soit 18 établissements).

- Une progression des établissements qui s'explique (en partie) par l'importance de l'auto-entrepreneuriat.

- 28% des établissements du QP du Nord sont issus de l'Economie Sociale et Solidaire (13% QP France métropolitaine et 9% en France entière)

A decorative graphic consisting of six vertical bars of different colors (dark teal, teal, light grey, yellow, orange, red) followed by a large purple rectangle containing the text "ENJEUX TRANSVERSAUX".

ENJEUX TRANSVERSAUX

En quoi l'activité professionnelle des femmes est-elle spécifique ?

- Une baisse du taux d'activité féminin alors qu'il augmente hors QP
- quelle place pour les femmes dans l'emploi en QP ?

Écart de la part des diplômés entre les femmes et les hommes Évolution du taux d'activité selon le sexe

Source : Insee, estimations démographiques, 2011 et 2019

Source : Insee, RP 2008-2019

Territoires	Femmes ayant un haut niveau de formation			Ecart entre les femmes et les hommes (en points)
	Nb	Part (en %) Tri décroissant	Evolution entre 2011 et 2018 (en points)	
QP Lille - Secteur Nord Est	1 938	37,2	+11,7	+0,6
QP Lille - Secteur Nord	198	31,7	-1,9	+0,7
QP Lille, Faches-Thumesnil, Loos, Lezennes, Wattignies - Secteur Sud	5 280	27,4	+6,5	+0,0
QP Villeneuve-d'Ascq - Pont de Bois	551	25,4	+2,2	-0,9
QP Villeneuve-d'Ascq - Résidence-Poste-Terroir	280	24,8	+9,4	-0,6
QP Tourcoing - Virolois	421	23,9	+9,5	+2,6
QP Cambrai - Vieux Centre Ville Saint Géry	172	21,9	-1,4	-0,7
QP Loos - Clémenceau-Kiener	94	20,9	+6,9	+5,1
QP Villeneuve-d'Ascq - Résidence	177	19,3	+5,4	+2,4
QP Dunkerque - Soubise - Basse Ville	349	18,2	+1,0	-0,0
↑ 10 QPV+ / 10 QPV ↓				
QP Douchy-les-Mines - Boulevard De La Liberté	92	7,1	-1,3	+0,0
QP Écaillon, Auberchicourt - Quartier Prioritaire D'Auberchicourt Et Ecaillon	36	6,9	+0,8	-0,1
QP Douai, Sin-le-Noble, Waziers - Notre Dame - La Clochette - Le Bivouac	85	6,8	+6,8	-0,0
QP Anzin - Verrerie - Square République	43	6,8	+0,0	-0,3
QP Douai, Lambres-lez-Douai - Résidence Gayant	48	6,5	-1,1	-0,8
QP Sin-le-Noble - Les Epis	40	6,5	+3,0	-0,2
QP Hornaing - Quartier Prioritaire De Hornaing	26	6,4	-1,7	-0,7
QP Escaudain, Lourches, Roelux - Schneider	57	6,3	+0,0	-0,4
QP Escaupt, Raimies, Bruay-sur-l'Escaut - Brunehaut	33	6,3	+2,4	+0,2
QP Condé-sur-l'Escaut - Lecocq	24	5,4	+5,4	-0,5
QPV du Nord	22 278	15,4	+3,5	-0,8
QP de France métropolitaine	338 410	17,8	+5,7	+1,1
Communes du Nord ayant un QP	145 521	28,1	+4,8	-1,1
EPCI de FM ayant un QP	5 574 770	34,1	+5,6	+1,1
EPCI de FM sans QP	2 358 444	27,6	+5,0	+3,1
Nord	276 254	28,5	+5,0	-0,1
Hauts-de-France	579 690	25,6	+4,5	+1,2
France métropolitaine	7 952 837	31,8	+5,4	+1,9

Lecture : En 2019, le QP Lille - Secteur Nord Est compte 1938 femmes ayant un haut niveau de formation, soit 37,2%. L'écart entre les femmes et les hommes est de 0,6 point.

Territoires	Taux d'activité des 25-54 ans (%)								
	Femmes			Hommes					
	2008	2013	2019 Tri décroissant	Evolution 2008-2019 (en points)	2008	2013	2019	Evolution 2008-2019 (en points)	
QP Montigny-en-Ostrevent - Quartier Prioritaire De Montigny En Ostrevent	86,8	89,4	93,1	+6,3	82,0	93,8	88,5	+6,5	
QP Tétèghem - Degroote	64,2	56,8	86,1	+22,0	94,4	92,9	82,4	+2,1	
QP Villeneuve-d'Ascq - Résidence-Poste-Terroir	75,3	76,2	84,9	+9,6	85,8	93,3	88,3	+2,6	
QP Lille - Secteur Nord Est	77,7	80,9	83,5	+5,8	88,4	92,5	89,5	+1,1	
QP Ferrière-la-Grande - Quartier Du Village	70,1	71,3	83,1	+13,0	90,0	96,9	94,6	+4,6	
QP Saint-Amand-les-Eaux - Elnon	75,0	77,3	83,0	+8,0	91,0	93,4	95,2	+4,2	
QP Cambrai - Vieux Centre Ville Saint Géry	85,2	82,1	81,7	-3,5	96,2	90,1	91,2	-9,9	
QP Cambrai - Quartier Amérique	82,9	77,6	81,7	-1,2	94,8	95,5	94,0	-1,8	
QP Pecquencourt - Lemay Sainte Marie	60,5	76,3	81,4	+20,9	90,9	94,8	90,5	-4,4	
QP Lille - Secteur Nord	82,6	89,1	81,2	-1,4	92,4	92,7	91,9	-0,5	
↑ 10 QPV+ / 10 QPV ↓									
QP Condé-sur-l'Escaut, Fresnes-sur-Escaut - Centre Ville	61,3	57,3	60,6	-0,6	95,3	89,3	88,6	-6,7	
QP Quévrechain - Centre Ville	64,8	65,6	59,9	-5,0	91,1	93,8	80,0	-11,1	
QP Denain, Douchy-les-Mines, Lourches, Haulchin - Centre	55,6	58,1	59,7	+4,1	86,1	88,7	86,2	+0,1	
QP Douai, Flers-en-Escrebieux - Flers En Escrebieux PT De La Deûle - Dorignies	61,2	61,8	59,4	-1,8	90,4	82,3	86,5	-3,9	
QP Fourmies - Fourmies	52,6	60,8	59,3	+6,7	88,5	79,7	92,0	+3,5	
QP Douai, Quincy - Faubourg De Béthune	61,6	68,6	58,9	-2,7	90,0	96,9	84,0	-6,0	
QP Raimies - Sabatier	52,4	59,8	58,4	+6,0	88,4	89,2	88,0	-0,5	
QP Maubeuge - Pont De Pierre	49,3	59,3	56,0	+6,8	85,2	91,6	84,0	-1,3	
QP Douai, Waziers - Frais Marais	62,6	48,3	49,0	-13,6	88,2	90,8	89,6	+1,4	
QP Condé-sur-l'Escaut - Lecocq	37,9	62,1	48,5	+10,5	79,9	92,6	80,0	+0,1	
QP du Nord	67,7	69,7	70,6	+2,9	90,0	89,4	88,2	-1,8	
Hors QP du Nord	80,8	82,9	84,2	+3,4	93,0	93,5	92,9	-0,2	
Communes du Nord ayant un QP	77,0	79,2	80,5	+3,4	92,2	92,4	91,7	-0,5	
EPCI de FM ayant un QP	84,7	86,3	86,6	+1,9	93,8	93,8	93,1	-0,7	
EPCI de FM sans QP	86,0	88,6	89,9	+3,9	95,2	95,4	95,1	-0,1	
Nord	79,2	82,1	83,9	+4,7	93,6	93,8	93,3	-0,3	
Hauts-de-France	79,2	82,2	83,9	+4,7	93,9	94,0	93,4	-0,5	
France métropolitaine	85,1	87,1	87,7	+2,5	94,3	94,3	93,7	-0,5	

Lecture : En 2019, le QP Auby, Roost-Warendin - Asturies - Belleforières enregistre un taux d'activité des femmes de 25-54 ans de 100%, soit une évolution de +50,3 points par rapport à 2008 et un taux d'activité des hommes de 25-54 ans de 100%, comme en 2008.

Quelle précarité/fragilité rencontrent les jeunes ?

- Toujours un fort écart à âge équivalent entre les jeunes garçons et les jeunes femmes

- L'autonomie des jeunes dépend de l'offre de logements sur le territoire (existe-t-il des petits logements dans le quartier ?) mais aussi un territoire à forte tension ne facilitera pas l'accès des jeunes à un logement indépendant sans l'aide des parents.

Lecture : En 2019, 94% des jeunes femmes de 18-29 ans du QP Hazebrouck - Résidences Pasteur Et Foch vivent en logement autonome, contre 57% des jeunes hommes du même âge.

Part des jeunes de 18-29 ans en logement autonome selon le sexe

Source : Insee RP, fichiers détail 2019

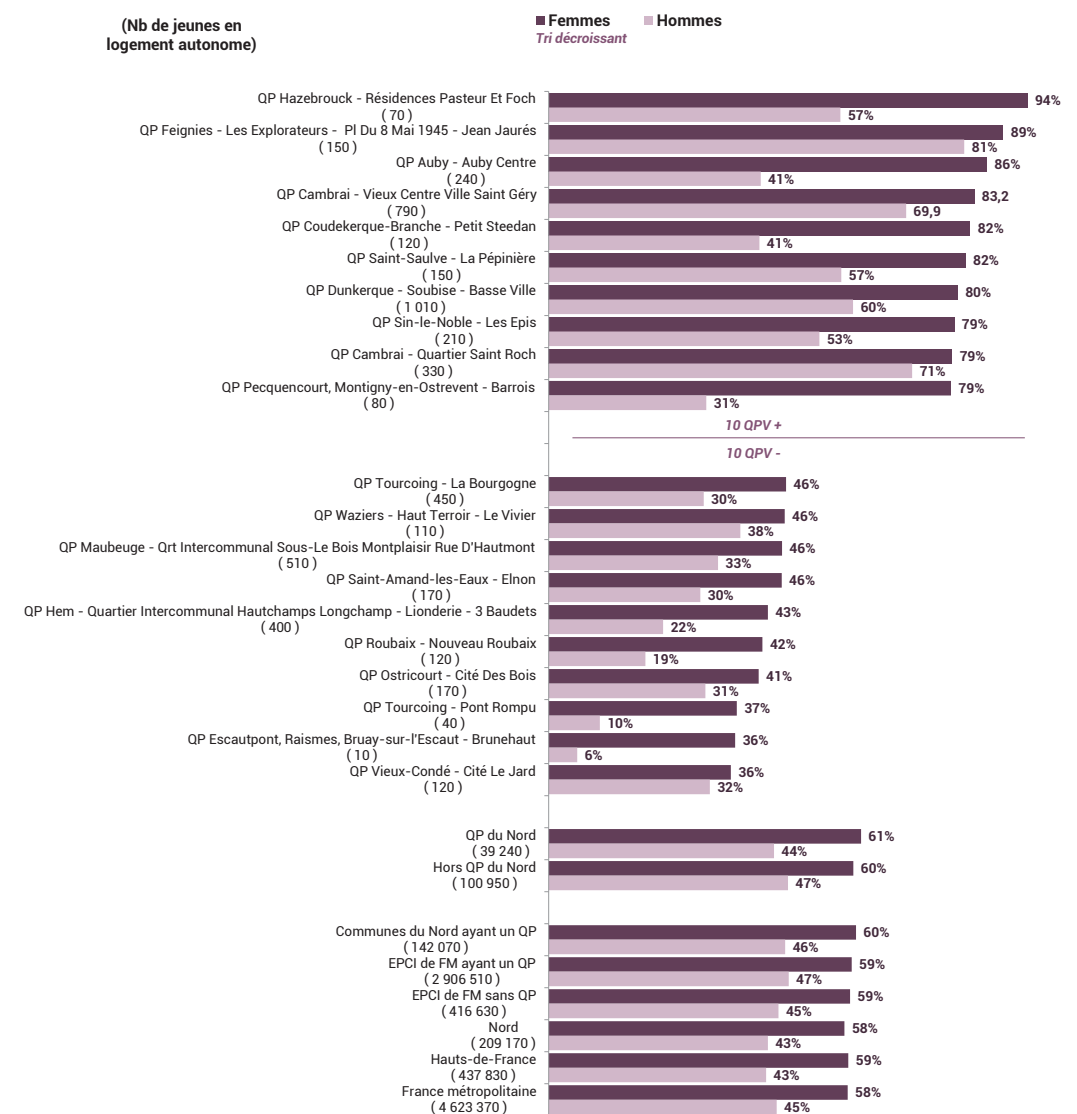

En quoi l'insertion professionnelle des jeunes des QP est-elle spécifique ?

Jeunes de 15-24 ans ni en emploi, ni en étude

Source : Insee RP, fichiers détail 2008-2019

Territoires	Jeune de 15-24 ans ni en emploi ni en formation en 2019		
	Nb	%	Evolution 2008-2019 (en points)
QP Pecquencourt, Montigny-en-Ostrevent - Barrois	50	59,1	+31,8
QP Sin-le-Noble - Les Epis	121	56,6	+18,0
QP Condé-sur-l'Escaut - Lecocq	96	48,7	-0,2
QP Escautpont, Raismes, Bruay-sur-l'Escaut - Brunehaut	29	43,5	+29,3
QP Louvroil - Long Prés - Prés Du Paradis	64	43,3	+25,5
QP Maubeuge - L'EpINETTE	42	41,5	-10,9
QP Jeumont - Centre Lambreçon	141	39,9	+6,6
QP Auby - Auby Centre	95	38,0	+8,6
QP Tétéghem - Degroote	55	37,9	-2,9
QP Feignies - Les Explorateurs - Pl Du 8 Mai 1945 - Jean Jaurés - La Flamenne	30	37,5	+10,5
↑ 10 QPV+ / 10 QPV - ↓			
QP Lambersart - Pacot - Vandracq	42	19,1	+1,8
QP Tourcoing - Pont Rompu	37	18,7	-5,7
QP Villeneuve-d'Ascq - Pont de Bois	189	18,3	-6,8
QP Tourcoing - Phalempins	81	17,6	-2,8
QP Villeneuve-d'Ascq - Résidence-Poste-Terroir	51	13,4	-12,3
QP Lille - Secteur Nord Est	411	12,9	-0,7
QP Lille, Faches-Thumesnil, Loos, Lezennes, Wattignies - Secteur Sud	1 528	12,8	-1,6
QP Marcq-en-Baroeul - La Briquetterie	19	11,0	-13,1
QP Villeneuve-d'Ascq - Résidence	22	9,8	-14,7
QP Lille - Secteur Nord	25	8,7	-2,3
QP du Nord	14 486	23,4	-0,4
Hors QP du Nord	22 030	14,0	+0,7
Communes du Nord ayant un QP	36 915	16,7	+0,3
EPCI de FM ayant un QP	560 714	12,8	+0,7
EPCI de FM sans QP	95 935	13,9	+1,2
Nord	56 522	15,9	+0,3
Hauts-de-France	131 875	17,4	+0,9
France métropolitaine	992 746	13,0	+1,1

Lecture : En 2019, le QP Pecquencourt, Montigny-en-Ostrevent - Barrois compte 50 jeunes de 15-24 ans ni en emploi ni en formation. Ils représentent 59,1% des jeunes de cette tranche d'âge, soit une évolution de +31,8 points par rapport à 2008.

Indice de chômage des jeunes de 18-24 ans

Source : Insee RP, fichiers détail 2008-2019

Territoires	Indice de chômage des 18-24 ans (%)			
	2008	2013	2019	Evolution 2008-2019 (en points)
QP Pecquencourt, Montigny-en-Ostrevent - Barrois	37,5	85,7	85,8	+48,3
QP Sin-le-Noble - Les Epis	51,5	58,6	69,6	+18,1
QP Condé-sur-l'Escaut - Lecocq	74,5	50,0	66,7	-7,8
QP Maubeuge - Pont De Pierre	57,8	64,7	66,1	+8,3
QP Escautpont, Raismes, Bruay-sur-l'Escaut - Brunehaut	nd	73,8	63,7	nd
QP Quiévrechain - Centre Ville	53,8	53,5	61,3	+7,5
QP Maubeuge - L'EpINETTE	60,5	77,2	60,2	-0,2
QP Jeumont - Centre Lambreçon	45,7	60,7	60,2	+14,5
QP Condé-sur-l'Escaut, Fresnes-sur-Escaut - Centre Ville	48,0	62,5	60,0	+12,0
QP Caudry - Centre Ville - Gambetta	41,7	44,4	58,2	+16,5
↑ 10 QPV+ / 10 QPV - ↓				
QP Fresnes-sur-Escaut - Centre Ville	44,5	26,3	36,1	-8,4
QP Douai, Cuincy - Faubourg De Béthune	47,7	58,7	36,1	-11,6
QP Armentières - Bizet - Briquetterie	9,1	43,9	34,1	+25,0
QP Coudekerque-Branche - Petit Steedan	41,4	51,5	34,1	-7,3
QP Douchy-les-Mines - Boulevard De La Liberté	47,6	54,1	33,9	-13,6
QP Tourcoing - Phalempins	34,1	46,3	31,9	-2,2
QP Vieux-Condé - La Solitude Hermitage	47,1	44,7	26,9	-20,3
QP Villeneuve-d'Ascq - Résidence	34,7	29,5	25,2	-9,4
QP Marcq-en-Baroeul - La Briquetterie	34,5	54,7	24,9	-9,6
QP Lille - Secteur Nord	18,5	41,9	18,9	+0,3
QP du Nord	41,1	47,6	45,6	+4,4
Hors QP du Nord	28,6	34,5	32,8	+4,1
Communes du Nord ayant un QP	32,6	38,5	36,6	+4,1
EPCI de FM ayant un QP	24,1	29,9	27,8	+3,6
EPCI de FM sans QP	24,2	29,8	27,4	+3,2
Nord	31,0	36,3	34,4	+3,4
Hauts-de-France	30,9	36,6	34,3	+3,4
France métropolitaine	23,1	28,7	26,8	+3,8

Lecture : Le QP Pecquencourt, Montigny-en-Ostrevent - Barrois enregistre un indice de chômage des 18-24 ans de 85,8% en 2019, soit une évolution de +48,3 points par rapport à 2008.

Les habitants des quartiers prioritaires sont-ils plus consommateurs d'énergies qu'ailleurs ?

Indice de consommation énergétique

Source : Insee, RP fichiers détail 2019 & ADEME & Agence ORE - Traitements © Compas

Territoires	5 variables pour décrire la consommation énergétique des habitants des QP					Indice de consommation énergétique <i>Tri décroissant</i>
	Part des ménages en sous-occupation prononcée (%)	Part des actifs occupés se déplaçant en véhicule motorisé pour se rendre sur leur lieu de travail (%)	Nb moyen de voitures par adulte dans le ménage	Part des logements "passoires énergétiques" (%)	Consommation moyenne (MWh) en électricité et gaz par habitant	
QP Coudekerque-Branche - Petit Steedan	60,1	82,3	0,64	37,6	6,5	+161
QP Wallers, Bellaing, Raismes - Arenberg	48,3	85,7	0,66	35,9	6,6	+133
QP Ferrière-la-Grande - Quartier Du Village	50,7	83,9	0,68	34,3	5,9	+118
QP Cambrai - Résidence D'Esnes	54,2	83,5	0,65	33,2	5,9	+118
QP Saint-Amand-les-Eaux - Elnon	52,7	77,2	0,67	32,8	6,1	+111
QP Bruay-sur-l'Escaut, Escautpont - Cité Thiers - Cité Du Rivage	47,8	85,5	0,61	35,6	5,5	+101
QP Onnaing, Vicq - Vicq Quatre Chasses Poudrière Faiencerie	52,9	84,7	0,62	27,8	6,1	+93
QP Feignies - Les Explorateurs - Pl Du 8 Mai 1945 - Jean Jaurès - La Flamenne	55,3	89,7	0,73	20,2	5,8	+87
QP Waziers - Haut Terroir - Le Vivier	52,4	85,6	0,62	25,2	6,2	+86
QP Fresnes-sur-Escaut, Odomez - Le Trieu	51,6	88,5	0,68	22,4	5,8	+78
↑ 10 QPV+ / 10 QPV - ↓						
QP Wattignies - Blanc Riez	24,0	66,2	0,54	21,8	2,2	-126
QP Valenciennes - Duteuple Chasse Royale Saint Waast - La Sentinelle	23,3	71,1	0,45	13,4	4,0	-130
QP Dunkerque - Banc Vert - Ile Jeanty - Carré De La Vieille - Jeu De mail	35,0	72,2	0,53	11,8	2,3	-131
QP Tourcoing - La Bourgogne	26,4	59,1	0,45	10,9	4,5	-139
QP Lille - Secteur Nord	20,9	48,1	0,51	22,4	4,2	-140
QP Ronchin - Comtesse De Ségur	20,9	63,2	0,51	16,6	3,1	-143
QP Lille, Faches-Thumesnil, Loos, Lezennes, Wattignies - Secteur Sud	12,1	39,1	0,38	26,9	3,7	-164
QP Lille - Secteur Ouest	19,2	51,3	0,43	14,5	3,9	-168
QP Maubeuge - L'Épinette	22,1	76,1	0,58	5,4	1,5	-193
QP Villeneuve-d'Ascq - Pont de Bois	9,8	48,2	0,47	16,5	1,8	-228
QP du Nord	32,5	68,0	0,52	24,8	4,7	-38
Hors QP du Nord	39,4	69,6	0,63	24,8	5,7	+21
Communes du Nord ayant un QP	37,1	69,2	0,59	24,8	5,4	+2
EPCI de FM ayant un QP	28,7	66,2	0,62	22,8	4,6	-45
EPCI de FM sans QP	38,6	83,0	0,72	27,5	3,8	+20
Nord	45,4	76,5	0,62	25,0	5,5	+40
Hauts-de-France	47,2	79,7	0,63	26,2	5,1	+46
France métropolitaine	40,4	72,0	0,63	24,7	4,5	Référence

Lecture : Dans le QP Villeneuve-d'Ascq - Résidence, l'indice de consommation énergétique est très supérieur à la moyenne de la France métropolitaine.

Consommation énergétique très inférieure à la moyenne
Consommation énergétique inférieure à la moyenne
Consommation énergétique dans la moyenne
Consommation énergétique supérieure à la moyenne
Consommation énergétique très supérieure à la moyenne

Les passoires énergétiques

Source : ADEME 2017 - Estimations réalisées par Yassine Abdelouadoud - Traitements © Compas

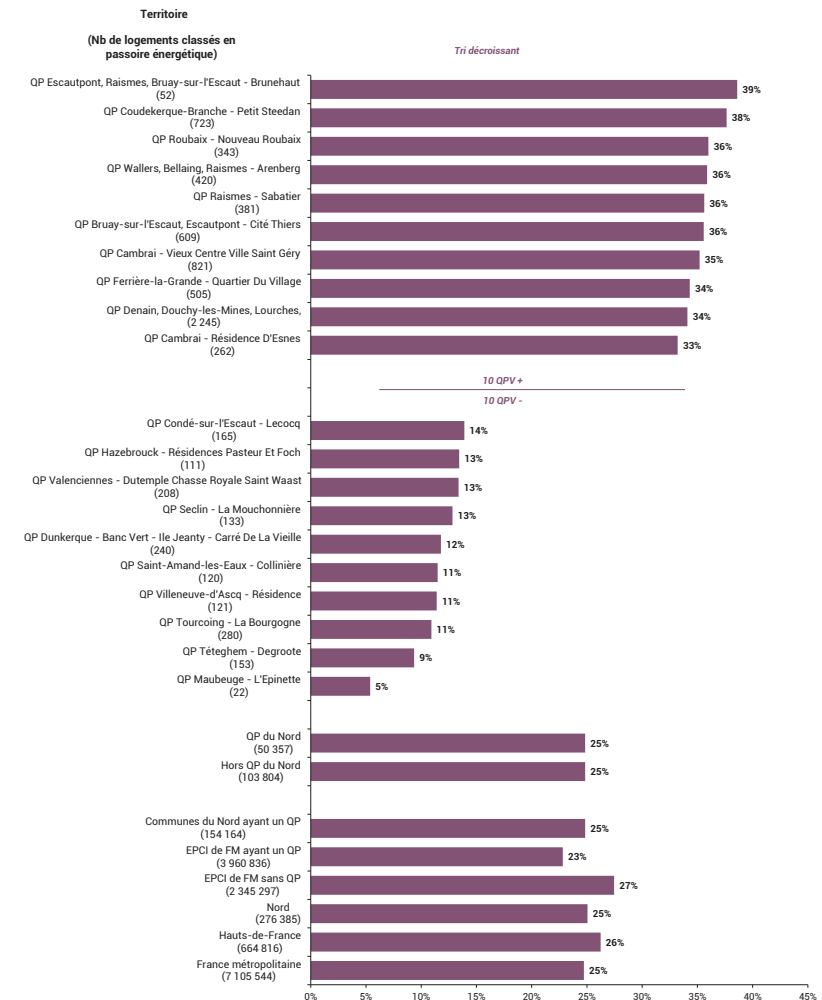

Lecture : Dans les QP du Nord, 50360 logements sont classés en passoires énergétique, soit environ 25% des logements.

Quelle accessibilité aux espaces verts ?

Surface d'espaces verts accessible par habitant (moins de 300 mètres)

Source : OpenStreetMap, 2022

Tri décroissant

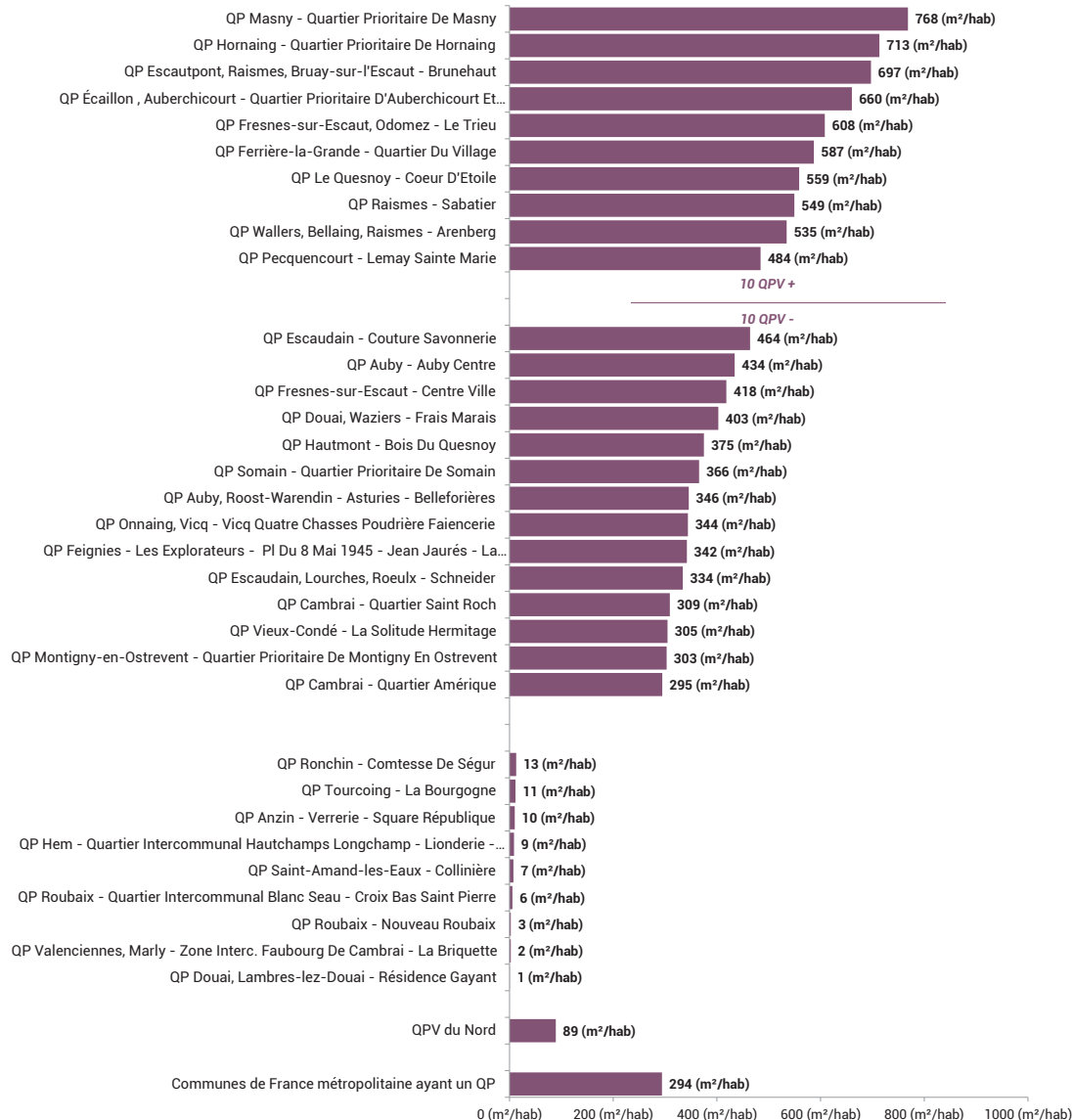

MÉTHODOLOGIE

Les espaces verts :

Les données concernant l'accès aux espaces verts sont issues d'une extraction des données OpenStreetMap en mai 2022. Nous définissons comme espace vert, l'ensemble des parcs, forêts, pelouses, jardins, terres cultivées, prairies et jardins partagés accessibles dans un rayon de 300 mètres.

Cet indicateur possède ses limites : chacun peut avoir sa propre définition d'un espace vert, la proximité d'un espace vert ne garantit pas un accès effectif à celui-ci, ces espaces ont des qualités et des usages différents. Cet indicateur ne doit donc pas être vu comme une fin en soi mais doit plutôt être un moyen permettant d'aborder cette thématique lors de vos échanges.

Cet indicateur peut se rapporter à deux piliers de la politique de la ville. D'une part, nous pouvons l'analyser sous l'angle du cadre de vie, dont l'importance pour le quotidien des individus a été mise en évidence récemment lors de la période de confinement. D'autre part, nous pouvons interpréter cet indicateur comme étant un des enjeux de la transition écologique dans les quartiers prioritaires. Les espaces verts constituent, en effet, des poches de fraîcheurs permettant de lutter contre la formation d'îlots de chaleur en milieu urbain dense.

Lecture : En 2022, on observe une accessibilité aux espaces verts par habitant de 768m² dans le QP Masny - Quartier Prioritaire De Masny. Pour comparaison, une place de parking c'est 11m², un demi terrain de tennis représente 98m² et un terrain de tennis représente 195m².

Quels accès aux droits face à l'explosion du numérique ?

Indice des besoins pour l'accès aux droits

Source : Insee RP, fichiers détail 2019 - Traitements © Compas

Territoires	Indice des besoins pour l'accès aux droits Tri décroissant	Part des revenus issus des prestations		Familles avec enfant(s) de 6 à 18 ans		Chômage estimé@Compas	
		%	Nb	%	Nb	%	Nb
QP Roubaix - Quartier Intercommunal Blanc Seau - Croix Bas Saint Pierre	20	30,1	7 249	31,1	5 869	24,6	
QP Roubaix - Nouveau Roubaix	20	31,0	279	29,2	210	23,9	
QP Tourcoing - La Bourgogne	20	34,8	716	27,9	799	30,5	
QP Villeneuve-d'Ascq - Pont de Bois	19	33,1	669	26,3	709	26,1	
QP Raismes - Sabatier	18	24,3	325	30,5	246	24,8	
QP Grande-Synthe - Albeck - Europe - Moulin	18	25,8	1 107	29,5	1 022	27,8	
QP Hem - Quartier Intercommunal Hautchamps Longchamp - Lionderie - 3 Baudets	18	24,6	928	30,2	866	23,7	
QP Louvroil - Long Prés - Prés Du Paradis	17	24,3	266	27,4	270	28,8	
QP Valenciennes - Dutemple Chasse Royale Saint Waast - La Sentinelle	17	26,2	408	26,1	353	24,2	
QP Caudry - Centre Ville - Gambetta	17	21,6	327	27,2	360	29,4	
↑ 10 QPV+ / 10 QPV - ↓							
QP Lille - Secteur Nord Est	11	15,0	1 521	17,3	1 558	17,1	
QP Loos - Clémenceau-Kiener	11	14,5	211	23,0	172	16,0	
QP Feignies - Les Explorateurs - Pl Du 8 Mai 1945 - Jean Jaurés - La Flamenne	10	10,7	472	22,1	343	15,4	
QP Saint-Saulve - La Pépinière	10	15,8	178	15,3	127	15,2	
QP Valenciennes, Marly - Zone Interc. Faubourg De Cambrai - La Briquette	10	13,8	678	20,1	615	17,8	
QP Cambrai - Vieux Centre Ville Saint Géry	9	12,4	279	11,6	449	24,3	
QP Saint-Amand-les-Eaux - Elnon	9	10,8	446	22,3	294	14,4	
QP Coudekerque-Branche - Petit Steedan	8	9,7	374	19,5	237	14,4	
QP Tétèghem - Degroote	8	6,0	369	22,6	169	9,6	
QP Lille - Secteur Nord	8	12,8	150	13,3	147	13,2	
QP du Nord	13	20,2	48 650	23,7	42 307	20,9	
Hors QP du Nord	8	9,3	82 244	19,4	52 043	12,2	
Communes du Nord ayant un QP	11	12,1	131 301	20,9	94 350	15,0	
EPCI de FM ayant un QP	7	6,5	3 877 900	19,9	1 655 090	8,3	
EPCI de FM sans QP	6	5,3	2 078 492	21,6	270 470	2,7	
Nord	8	8,6	248 758	22,3	140 590	12,0	
Hauts-de-France	8	8,2	580 940	22,7	291 800	10,8	
France métropolitaine	8	5,9	5 973 208	20,5	2 716 250	9,0	

Lecture : L'indice des besoins pour l'accès aux droits du QP Roubaix - Quartier Intercommunal Blanc Seau - Croix Bas Saint Pierre est de 20 contre 8 en moyenne en France métropolitaine.

MÉTHODOLOGIE

Tous les citoyens français auraient théoriquement des besoins dans le cadre de leurs relations avec l'administration. Cependant, tous les citoyens n'ont pas le même niveau de besoin.

Ainsi, dans cet indicateur composite, le Compas a choisi de recenser les ménages qui ont le plus besoin d'utiliser les plateformes numériques pour leur accès aux droits, pour leur fonction parentale ou pour leur accès à l'emploi.

Pour ce faire, il a été retenu trois grands groupes d'utilisateurs : les ménages plus fortement dépendants des prestations sociales, les demandeurs d'emploi et les familles.

Les QP du Nord

- De fortes différences entre le QP et les territoires hors QP
- Un fort besoin d'accès aux politiques de droit commun, de l'État mais aussi des collectivités locales,
- Un emploi en pleine révolution avec des réponses à trouver,
- La place de la femme dans l'emploi avec les enjeux liés notamment en matière d'égalité femme/homme
- Une situation des enfants toujours aussi précaire.

POUR ALLER PLUS LOIN

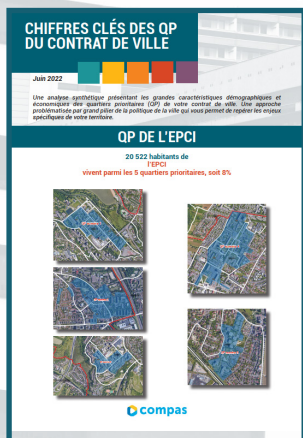

Cliquez sur les icônes pour une démonstration



Chiffres clés des QP de votre contrat de ville

- > Repérer les spécificités d'un ou plusieurs de vos quartiers prioritaires à partir d'une vingtaine d'indicateurs clés structurés autour des trois piliers de la politique de la ville auxquels ont été ajoutées deux thématiques incontournables,
- > Un document d'une quinzaine de pages facilement communicable auprès de l'ensemble des services et acteurs-partenaires,
- > Une présentation en visio-conférence (en option).

Hauban, le tableau de bord en ligne

- > Accéder à un socle d'indicateurs utiles à l'analyse des réalités sociales et économiques des quartiers prioritaires. Les 180 indicateurs présentés sont organisés selon une entrée par pilier de la politique de la ville (+ deux thématiques incontournables) aux contours exacts de vos QP,
- > Une plateforme numérique centralisant l'ensemble des données de vos QP, accessible où que vous soyez,
- > Un guide d'utilisation en ligne et une prise en main à distance.

CONSULTEZ NOTRE OFFRE POLITIQUE DE LA VILLE :

<http://www.lecompas.fr/offre/quartiers-prioritaires/>



Contact :

contact@compas-tis.com

Tél. : 02 51 80 69 80

[@compas_infos](https://twitter.com/compas_infos) [in](https://www.linkedin.com/company/compas) @Compas

www.lecompas.fr

Expert des politiques sociales dans les territoires

Le Compas se développe depuis plus de 30 ans grâce à son savoir-faire reconnu, ses outils et méthodes continuellement renouvelés, ses valeurs humaines, son réseau et ses partenariats bien ciblés

Nos engagements :

- > Contribuer au mieux-vivre des habitants et mettre en évidence les besoins invisibles.
- > Capitaliser les connaissances et les questionnements pour éclairer les enjeux sociaux.
- > Tisser une relation de confiance pour construire ensemble les politiques de demain