Valenciennes Métropole organise RDV avec la ville, les 27 et 28 juin prochains, à la Cité des congrès de Valenciennes. Lancé par Jean-Louis Borloo, cet événement national rassemblera 700 acteurs du renouvellement urbain, désireux d'inventer des villes plus humaines, plus durables et plus dynamiques, au bénéfice des premiers concernés : les habitants !

Au programme : des séances plénières avec les interventions d'acteurs-clés de la politique de la ville ; des « grands débats » sur des thématiques d'actualité (stratégies de reconversion des territoires, transition énergétique, développement économique dans les quartiers.) ; des ateliers pour découvrir des cas concrets de renouvellement urbain et s'en inspirer (70 contributions, reçues de toute le France, seront présentées), des visites de sites pour découvrir des projets emblématiques du Valenciennois. Et bien d'autres temps forts ! Et vous, vous y serez ?

Avec la présence de personnalités politiques telles que Valérie Létard, Xavier Bertrand, Laurent Degallaix, Olivier Klein, de membres du Gouvernement, ainsi que d'experts techniques.

Toutes les informations et pré-programme en cliquant sur ce lien [1]

Lien direct pour les inscriptions ici [2]

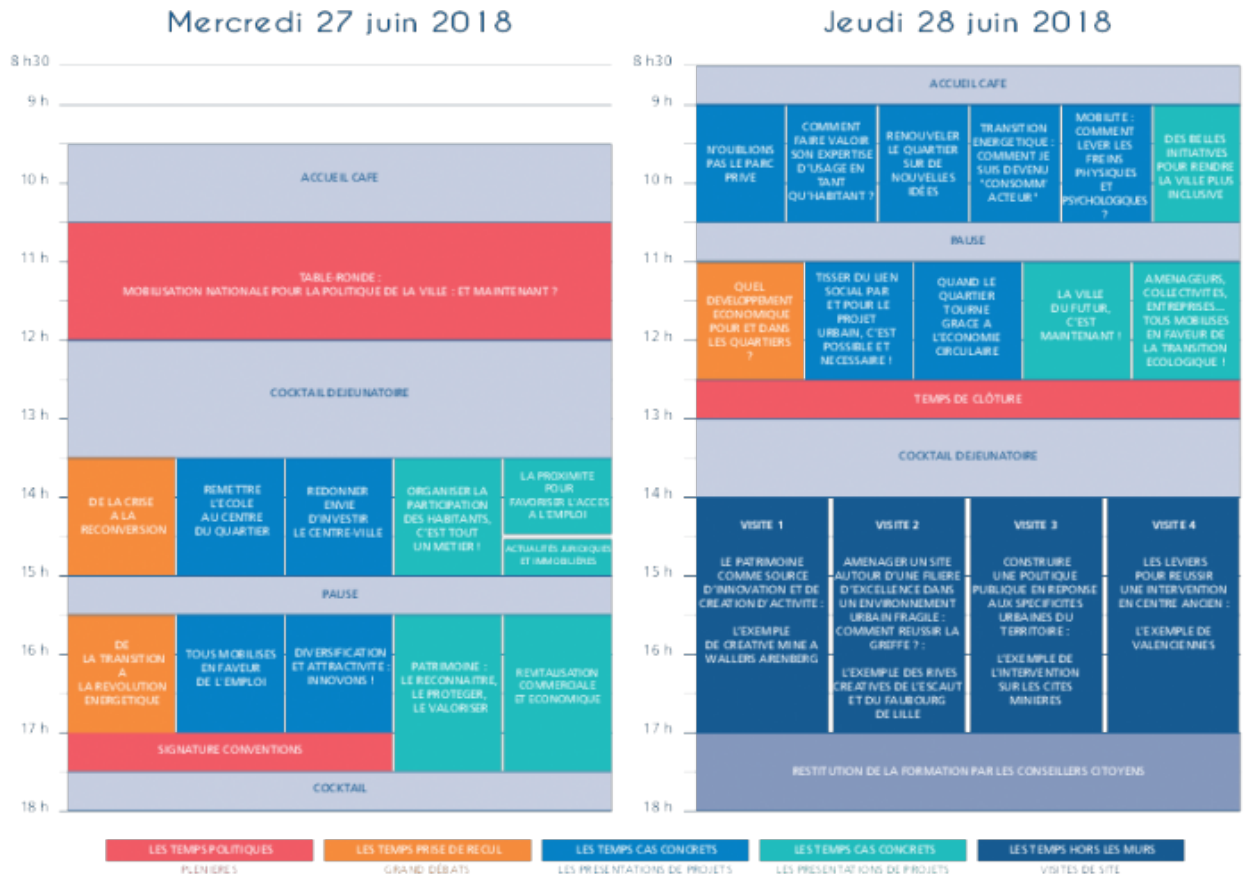

Programme RDV avec la ville.pdf

Poids : 67.06 Ko
Téléchargement [3] Favoris + [4]

Flyer RDV avec la ville

Poids : 1.12 Mo
Téléchargement [5] Favoris + [4]

Date(s) pour cet événement

Mercredi 27 juin 2018 - Jeudi 28 juin 2018

Informations pratiques

Adresse: 1, Esplanade des Rives Créatives de l'Escaut
59410 ANZIN
France
Carte : Hide/Display the map
Accès:
Cité des Congrès – Valenciennes.

Ancienne friche industrielle réaménagée par Valenciennes Métropole en parc d'activité autour de la filière d'excellence du Numérique, le parc des Rives de l'Escaut est emblématique du renouveau du Valenciennois.

Fermer

URL de la source (modifié le 06/06/2018 - 11:15): https://irev.fr/agenda/rdv-avec-la-ville

Liens
[1] http://www.rdvaveclaville.fr/
[2] https://www.rdvaveclaville.fr/inscription.html
[3] https://irev.fr/sites/default/files/atoms/files/programme_rdv_avec_la_ville_web.pdf
[4] https://irev.fr/javascript%3A%3B
[5] https://irev.fr/sites/default/files/atoms/files/flyer_a5_rdv_avec_la_ville_002.pdf